Liberté • Égalité • Fraternité
RÉPUBLIQUE FRANÇAISE

anpe

Ministère de l'Économie, des Finances et de l'Emploi
Ministère du Travail, des Relations sociales et de la Solidarité

DARES Direction de l'animation de la recherche, des études et des statistiques

LE MARCHE DU TRAVAIL EN AOÛT 2007
(Données CVS)

Fin août 2007, 1 970 600 demandeurs d'emploi sont inscrits en catégorie 1

Le nombre de demandeurs d'emploi inscrits en catégorie 1 est en hausse de 0,6 % (+11 800) au mois d'août en données corrigées des variations saisonnières (+1,0 % pour les hommes et +0,2 % pour les femmes). Sur un an, le nombre de demandeurs d'emploi de catégorie 1 décroît de 8,8 % (-8,9 % pour les hommes et -8,8 % pour les femmes).

Le nombre de demandeurs d'emploi de moins de 25 ans inscrits en catégorie 1 diminue de 0,3 % au mois d'août (-7,8 % sur un an). Le nombre de demandeurs d'emploi de 25 à 49 ans augmente de 0,9 % et celui des demandeurs d'emploi de 50 ans ou plus de 0,4 % (-8,7 % et -10,5 % respectivement sur un an).

Le nombre de demandeurs d'emploi de catégorie 1+6 s'accroît de 0,1 % au mois d'août (sont inscrits en catégorie 6 les demandeurs d'emploi ayant exercé une activité occasionnelle ou réduite de plus de 78 heures dans le mois).

En août, le nombre de chômeurs de longue durée de catégorie 1, inscrits depuis au moins un an à l'ANPE, est en hausse de 0,6 %. Parmi eux, le nombre de chômeurs inscrits depuis un à deux ans augmente de 0,2 % et le nombre de ceux inscrits depuis deux à trois ans de 0,8 %.

Fin août, 2 098 800 demandeurs d'emploi sont inscrits en catégories 1, 2, 3 hors activité réduite

Le nombre de demandeurs d'emploi de catégories 1, 2, 3 n'ayant pas exercé d'activité réduite au cours du mois baisse de 0,3 % (-6 800) en août (il s'agit de l'ensemble des demandeurs d'emploi à la recherche d'un emploi, immédiatement disponibles et n'ayant pas travaillé au cours du mois). Sur un an, ce nombre décroît de 10,8 %.

Le nombre de demandeurs d'emploi de catégories 1, 2, 3, 6, 7, 8 (y compris ceux qui ont exercé une activité réduite) se replie de 0,3 % en août. Sur un an, ce nombre recule de 8,9 %.

Entrées et sorties de l'ANPE en catégorie 1 au cours des trois derniers mois

Le nombre des inscriptions en catégorie 1 enregistrées à l'ANPE au cours des trois derniers mois diminue de 2,8 % par rapport aux trois mois précédents. Les entrées faisant suite à un licenciement économique sont en baisse (-2,1 %), alors que celles faisant suite à un licenciement pour un motif autre qu'économique augmentent (+2,1 %). Les entrées consécutives à une fin de contrat à durée déterminée s'accroissent (+0,4 %), de même que celles concluant une fin de mission d'intérim (+1,8 %). Le nombre de premières entrées diminue (-10,0 %).

Les sorties de l'ANPE au cours des trois derniers mois augmentent par rapport aux trois mois précédents (+0,4 %). Les sorties pour reprises d'emploi déclarées augmentent de 1,8 %, alors que celles pour entrées en stage se replient de 2,9 %.

Avertissement : Comme le recommande le rapport conjoint de l'IGF et de l'Igas sur les méthodes statistiques d'estimation du chômage rendu public le 24 septembre 2007, l'Insee, en accord avec la Dares et l'ANPE, a décidé d'arrêter la publication d'estimations mensuelles du taux de chômage au sens du BIT (voir le Communiqué de presse Insee – Dares à ce sujet).

La publication des chiffres du marché du travail du mois de septembre 2007 aura lieu le mardi 30 octobre 2007 - 19 heures.

Octobre 2007 - N° 40.1

LE MARCHE DU TRAVAIL EN AOÛT 2007

Unité : milliers

Données CVS	Août 2006	Juillet 2007	Août 2007	Variation sur un mois	Variation sur un an
Demandes d'emploi en fin de mois (DEFM)					
Demandes de catégorie 1…….……	2 161,7	1 958,8	**1 970,6**	0,6%	- 8,8%
Demandes de catégorie 1+ 6…….……..	2 615,6	2 414,0	**2 417,3**	0,1%	- 7,6%
Demandes de catégories 1 à 3 hors activité réduite	2 353,5	2 105,6	**2 098,8**	- 0,3%	- 10,8%
Demandes de catégories 1, 2, 3, 6, 7, 8……..…….	3 487,0	3 186,3	**3 175,3**	- 0,3%	- 8,9%

Sources DEFM : ANPE, Dares. Les variations sont exprimées en pourcentage. Calculs des cvs : Insee.

Ces statistiques concernent les demandeurs d'emploi inscrits dans les fichiers de l'Agence nationale pour l'emploi.

Les demandeurs d'emploi de catégorie 1 *sont les personnes inscrites à l'ANPE déclarant être à la recherche d'un emploi à temps plein et à durée indéterminée, ayant éventuellement exercé une activité occasionnelle ou réduite d'au plus 78 heures dans le mois.*

L'ensemble des demandeurs d'emploi des catégories 1 et 6 *recouvre toutes les personnes inscrites à l'ANPE en fin de mois, déclarant être à la recherche d'un emploi à temps plein et à durée indéterminée, y compris celles qui ont exercé une activité réduite de plus de 78 heures au cours du mois (catégorie 6).*

Les demandeurs d'emploi de catégories 1 à 3, hors activité réduite *, recouvrent les personnes inscrites à l'ANPE n'ayant exercé aucune activité réduite dans le mois et qui recherchent un emploi à durée indéterminée à temps plein, ou à durée indéterminée à temps partiel, ou à durée déterminée temporaire ou saisonnier.*

L'ensemble des demandeurs d'emploi de catégories 1, 2, 3, 6, 7, 8 *recouvrent toutes les personnes inscrites à l'ANPE en fin de mois, à la recherche d'un emploi et ayant éventuellement exercé une activité réduite.*

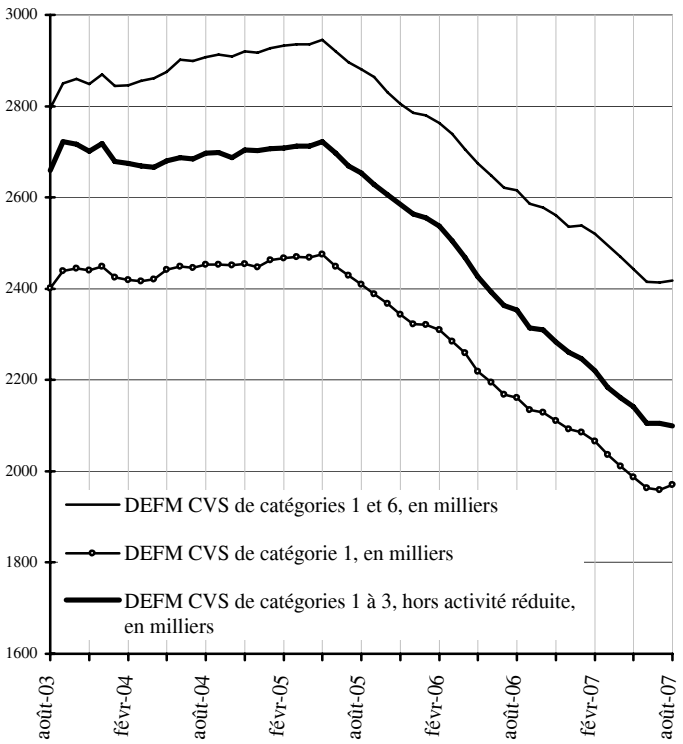

Avertissement : Comme le recommande le rapport conjoint de l'IGF et de l'Igas sur les méthodes statistiques d'estimation du chômage rendu public le 24 septembre 2007, l'Insee, en accord avec la Dares et l'ANPE, a décidé d'arrêter la publication d'estimations mensuelles du taux de chômage au sens du BIT (voir le Communiqué de presse Insee - Dares à ce sujet).

Les données qui figurent sur les pages 1 à 6 concernent la France métropolitaine.

Demandes d'emploi de catégorie 1

Unité : milliers

Par sexe et âge	Août 2006	Juillet 2007	Août 2007	Variation sur un mois	Variation sur un an
Données CVS					
Ensemble……...……	2 161,7	1 958,8	**1 970,6**	*0,6*	*-8,8*
Hommes de moins de 25 ans…...……	190,5	173,9	**173,7**	*-0,1*	*-8,8*
Femmes de moins de 25 ans……	191,8	179,3	**178,6**	*-0,4*	*-6,9*
Hommes de 25 à 49 ans…….……	741,0	668,9	**678,1**	*1,4*	*-8,5*
Femmes de 25 à 49 ans…….…….……	713,2	646,8	**649,1**	*0,4*	*-9,0*
Hommes de 50 ans ou plus……	175,6	156,3	**157,1**	*0,5*	*-10,5*
Femmes de 50 ans ou plus……	149,6	133,6	**134,0**	*0,3*	*-10,4*
Moins de 25 ans……..……..	382,3	353,2	**352,3**	*-0,3*	*-7,8*
25 à 49 ans…….....….	1 454,2	1 315,7	**1 327,2**	*0,9*	*-8,7*
50 ans ou plus..…….....	325,2	289,9	**291,1**	*0,4*	*-10,5*
Hommes..…….....	1 107,1	999,1	**1 008,9**	*1,0*	*-8,9*
Femmes…….....	1 054,6	959,7	**961,7**	*0,2*	*-8,8*
Données brutes					
Ensemble…….……	2 183,4	1 871,3	**1 990,5**	/	*-8,8*
Hommes de moins de 25 ans.....…….....	188,2	148,7	**171,7**	/	*-8,8*
Femmes de moins de 25 ans.....….....	190,9	160,2	**177,7**	/	*-7,0*
Hommes de 25 à 49 ans...…….....	740,8	635,9	**678,1**	/	*-8,5*
Femmes de 25 à 49 ans.....	739,0	640,8	**672,6**	/	*-9,0*
Hommes de 50 ans ou plus.....	173,7	152,6	**155,5**	/	*-10,5*
Femmes de 50 ans ou plus..…….....	150,8	133,1	**135,0**	/	*-10,4*

Sources : ANPE, Dares. Les variations sont exprimées en pourcentage. Calculs des cvs : Insee.

DEFM 1, données CVS, en milliers

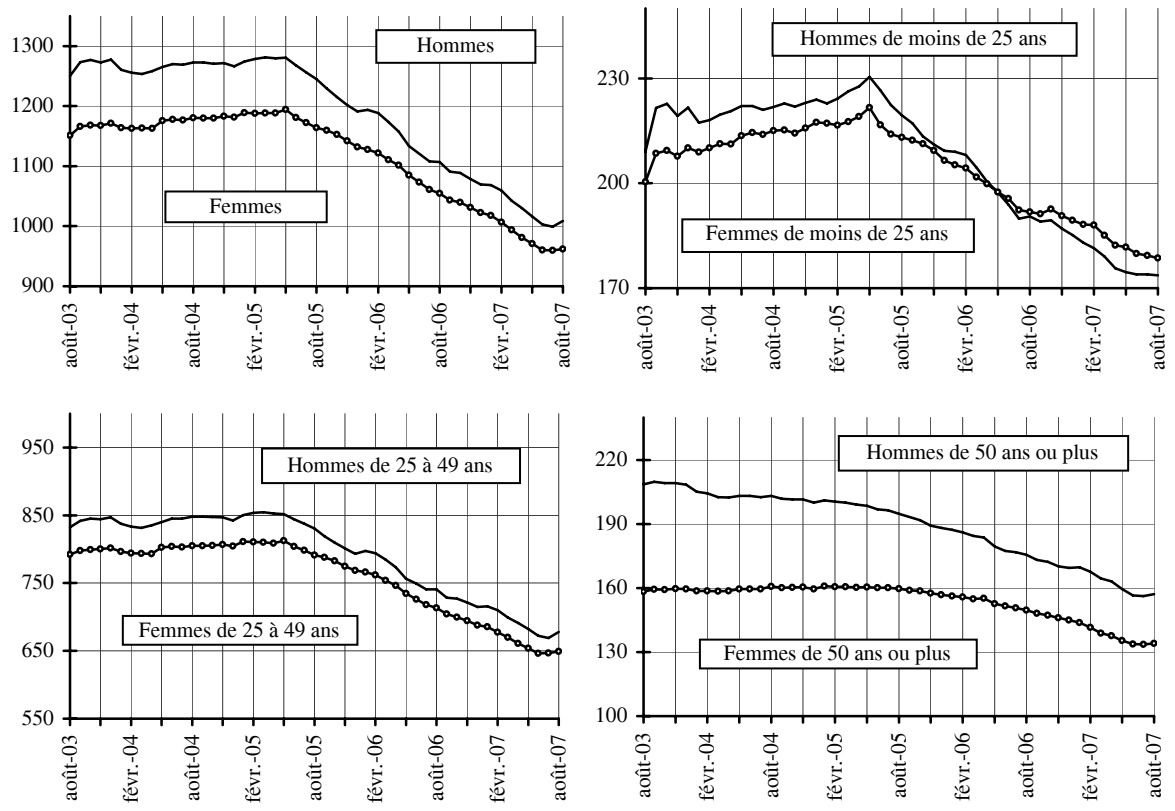

Chômeurs de longue durée de catégorie 1

Unité : milliers

Par ancienneté d'inscription	Août 2006	Juillet 2007	Août 2007	Variation sur un mois	Variation sur un an
Données CVS					
Ensemble des chômeurs de longue durée…..……	684,6	525,9	**529,1**	0,6	- 22,7
Ancienneté de 1 an à moins de 2 ans……..…	401,7	295,9	**296,4**	0,2	- 26,2
Ancienneté de 2 ans à moins de 3 ans……...	152,3	116,2	**117,1**	0,8	- 23,1
Ancienneté de 3 ans ou plus……..…….……..…	130,6	113,8	**115,6**	1,6	- 11,5
Part dans l'ensemble des demandes d'emploi de catégorie 1 (%) ……..……..……	31,7	26,8	**26,8**	0,0 pt	- 4,9 pt
Données brutes					
Ensemble des chômeurs de longue durée…..……	711,0	520,6	**550,2**	/	- 22,6
Ancienneté de 1 an à moins de 2 ans……..…	415,0	290,7	**306,5**	/	- 26,1
Ancienneté de 2 ans à moins de 3 ans……...	158,5	115,1	**122,0**	/	- 23,0
Ancienneté de 3 ans ou plus……..…….……..…	137,5	114,7	**121,7**	/	- 11,5

Sources : ANPE, Dares. Les variations sont exprimées en pourcentage. Calculs des cvs : Dares.

Demandes d'emploi par catégorie

Unité : milliers

Données CVS	Août 2006	Juillet 2007	Août 2007	Variation sur un mois	Variation sur un an
Demandes d'emploi en fin de mois de catégorie 1.....	2 161,7	1 958,8	**1 970,6**	0,6	- 8,8
Demandes d'emploi en fin de mois de catégorie 2.....	404,3	357,1	**352,0**	-1,4	- 12,9
Demandes d'emploi en fin de mois de catégorie 3.....	276,7	247,0	**245,3**	-0,7	- 11,3
Demandes d'emploi en fin de mois de catégorie 4.....	199,6	195,3	**195,5**	0,1	- 2,1
Demandes d'emploi en fin de mois de catégorie 5.....	175,1	234,4	**239,2**	2,0	36,6
Demandes d'emploi en fin de mois de catégorie 6.....	453,9	455,2	**446,7**	-1,9	- 1,6
Demandes d'emploi en fin de mois de catégorie 7.....	77,4	73,4	**71,1**	-3,1	- 8,1
Demandes d'emploi en fin de mois de catégorie 8.....	113,0	94,8	**89,6**	-5,5	- 20,7
Demandes d'emploi en fin de mois de catégorie 1 ayant exercé une activité réduite inférieure à 78h…...……	313,6	288,3	**307,3**	6,6	- 2,0
Demandes d'emploi en fin de mois de catégorie 2 ayant exercé une activité réduite inférieure à 78h…...……	103,0	93,0	**89,4**	-3,9	- 13,2
Demandes d'emploi en fin de mois de catégorie 3 ayant exercé une activité réduite inférieure à 78h…...……	72,6	76,0	**72,4**	-4,7	-0,3
Ensemble des demandes avec activité réduite de 1 à 78h……	489,2	457,3	**469,1**	2,6	-4,1
Ensemble des demandes avec activité réduite de plus de 78h…	644,3	623,4	**607,4**	-2,6	-5,7

Sources : ANPE, Dares. Les variations sont exprimées en pourcentage.

Les demandes d'emploi de catégories 1 à 3 recensent les personnes n'ayant pas exercé une activité réduite de plus de 78 heures dans le mois et qui souhaitent un contrat à durée indéterminée à temps plein (catégorie 1), à durée indéterminée à temps partiel (catégorie 2) ou à durée déterminée temporaire ou saisonnier (catégorie 3). De façon analogue, les demandes d'emploi de catégories 6 à 8 recensent les personnes ayant exercé une activité réduite de plus de 78 heures dans le mois selon le type de contrat envisagé : à durée indéterminée à plein temps (catégorie 6), à durée indéterminée à temps partiel (catégorie 7) ou à durée déterminée temporaire ou saisonnier (catégorie 8).

Les demandes d'emploi de catégories 4 et 5 recensent les personnes non immédiatement disponibles et qui ne sont pas tenues d'accomplir des actes positifs de recherche d'emploi : elles sont soit en stage, formation, maladie, etc. (catégorie 4), soit en emploi à la recherche d'un autre emploi (catégorie 5).

***Avertissement* : à partir de ce mois, les données relatives aux différentes catégories de demandeurs d'emploi sont corrigées des variations saisonnières.**

Demandes d'emploi de catégorie 6, en milliers

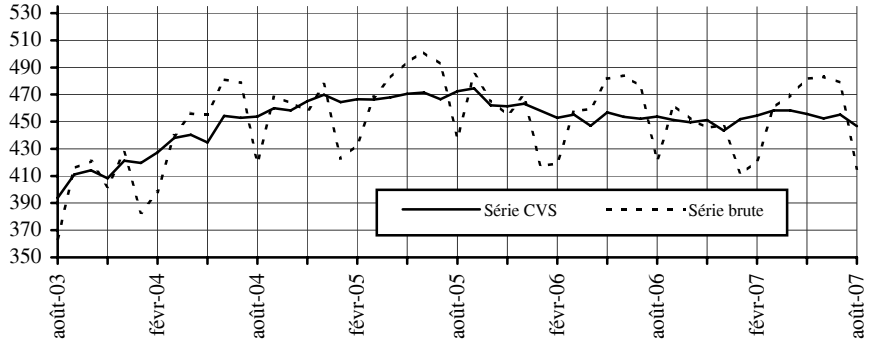

Entrées à l'ANPE en catégorie 1

Selon la raison du dépôt de la demande	Août 2006	Juillet 2007	Août 2007	Répartition des motifs (%)	Variation trimestrielle (1)	Variation annuelle sur trois mois glissants (2)
Données CVS - CJO						
Ensemble.....	368 100	369 700	**371 400**	/	*-2,8*	*2,1*
dont :						
Licenciements économiques (3)….....	16 600	13 600	**14 800**	/	*-2,1*	*-14,1*
Autres licenciements.....	51 100	51 400	**51 100**	/	*2,1*	*-0,2*
Fins de contrat à durée déterminée.....	90 000	94 400	**90 100**	/	*0,4*	*1,0*
Premières entrées.....	30 700	25 800	**25 100**	/	*-10,0*	*-15,4*
Fins de mission d'intérim.....	33 600	36 700	**35 700**	/	*1,8*	*7,9*
Données brutes						
Ensemble.....	375 353	406 084	**375 784**	***100,0***	/	*3,6*
Licenciements économiques……..…..…	13 416	12 982	**11 956**	***3,2***	/	*-11,2*
Fins de CRP ou de PAP anticipés (4)…….	2 883	2 247	**2 308**	***0,6***	/	*-25,9*
Autres licenciements.....	48 538	54 601	**48 757**	***13,0***	/	*2,3*
Démissions.....	19 760	19 718	**20 429**	***5,4***	/	*4,6*
Fins de contrat à durée déterminée.....	89 183	99 890	**88 478**	***23,5***	/	*2,7*
Fins de mission d'intérim.....	36 216	37 976	**38 251**	***10,2***	/	*10,5*
Premières entrées.....	36 825	29 102	**29 995**	***8,0***	/	*-12,6*
Reprises d'activité (5).....	19 096	35 871	**22 264**	***5,9***	/	*21,6*
Fins d'activité non salariée.....…	774	1 294	**1 289**	***0,3***	/	/
Autres cas.....	108 662	112 403	**112 057**	***29,8***	/	*5,7*

Sources : ANPE, Dares. Les variations sont exprimées en pourcentage. Calculs des cvs - cjo : Dares.
Note - Si un nouvel inscrit exerce une activité réduite de plus de 78 heures le mois de son inscription, il reste classé comme entrant en catégorie 1 : il n'y a pas d'entrée directe en catégorie 6.
(1) : Evolution sur les trois derniers mois par rapport aux trois mois précédents.
(2) : Evolution sur les trois derniers mois par rapport aux mêmes trois mois de l'année précédente.
(3) : Y compris fins de conventions de conversion, de PAP anticipés et de CRP.
(4) : Y compris fins de conventions de conversion.
(5) : Y compris sorties de stages, fins de maladie et de maternité.

Entrées, données CVS - CJO, en milliers

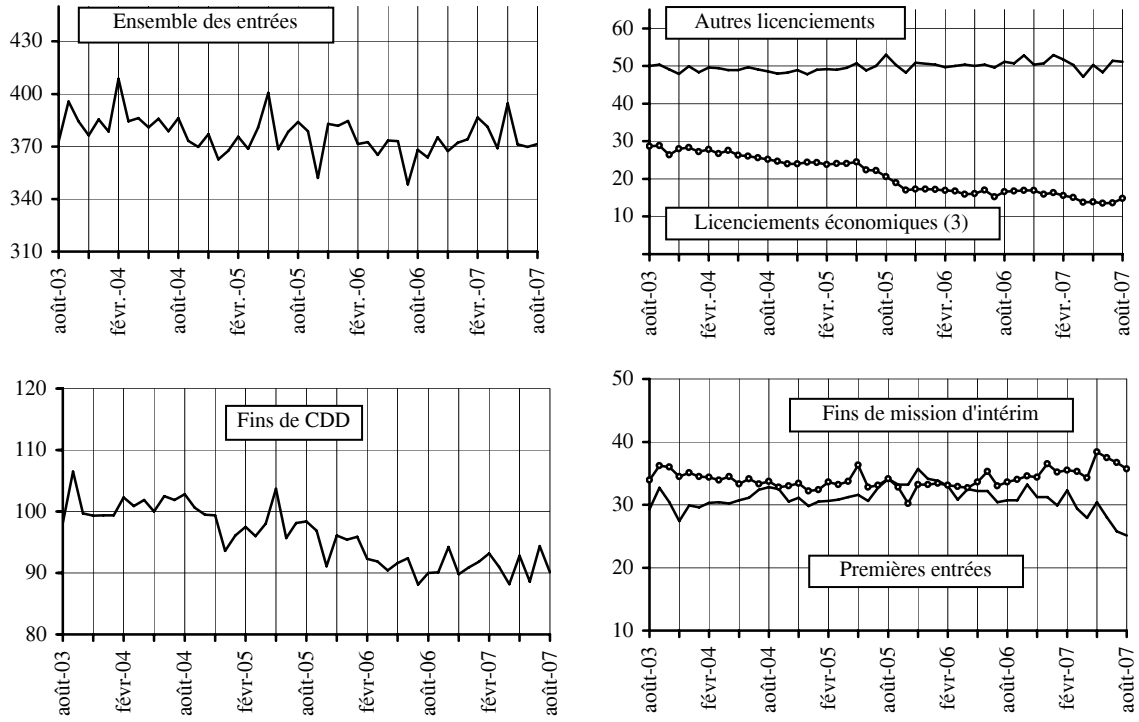

Sorties de l'ANPE de catégorie 1

Selon le motif de sortie	Août 2006	Juillet 2007	Août 2007	Répartition des motifs (%)	Variation trimestrielle (1)	Variation annuelle sur trois mois glissants (2)
Données CVS - CJO						
Ensemble	369 200	382 900	**367 700**	/	*0,4*	*1,4*
dont : Reprises d'emploi déclarées	97 300	96 200	**96 500**	/	*1,8*	*- 2,6*
Entrées en stage	28 800	29 800	**24 100**	/	*- 2,9*	*- 4,2*
Données brutes						
Ensemble	307 246	358 939	**309 021**	***100,0***	/	*2,5*
Reprises d'emploi déclarées	66 865	80 938	**66 313**	***21,5***	/	*- 1,4*
Entrées en stage	18 361	12 548	**16 015**	***5,2***	/	*- 2,7*
Arrêts de recherche (maternité, maladie, retraite...)	30 383	30 261	**29 916**	***9,7***	/	*3,7*
dont : Dispenses de recherche	9 573	6 781	**8 093**	***2,6***	/	*- 5,6*
Maladies	12 980	13 265	**12 814**	***4,1***	/	*- 0,3*
Autres motifs de sortie	191 637	235 192	**196 777**	***63,7***	/	*4,2*
dont : Absences au contrôle	116 931	153 431	**116 389**	***37,7***	/	*2,6*
Radiations administratives	34 428	45 475	**36 740**	***11,9***	/	*7,6*

Sources : ANPE, Dares. Les variations sont exprimées en pourcentage. Calculs des cvs - cjo : Dares.

Note - Les sorties de catégorie 1 incluent les demandeurs d'emploi classés en catégorie 6 et dont l'inscription se termine au cours du mois : il n'y a pas de sortie de catégorie 6.

(1) : Evolution sur les trois derniers mois par rapport aux trois mois précédents.

(2) : Evolution sur les trois derniers mois par rapport aux mêmes trois mois de l'année précédente.

Sorties, données CVS - CJO, en milliers

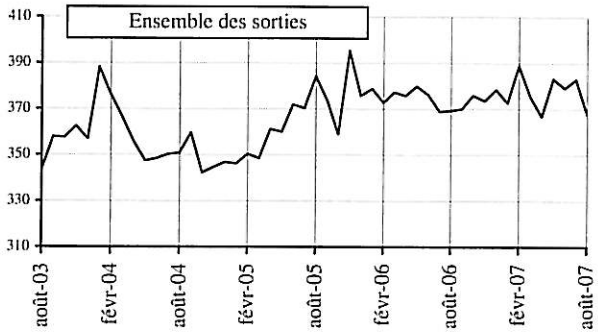

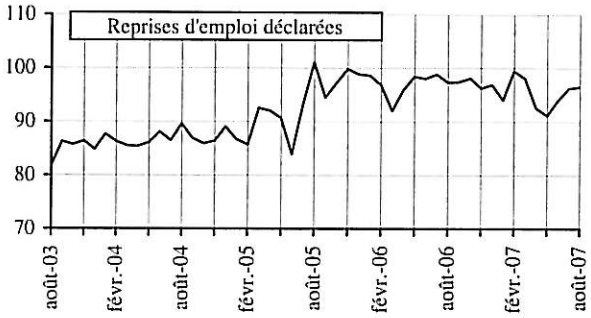

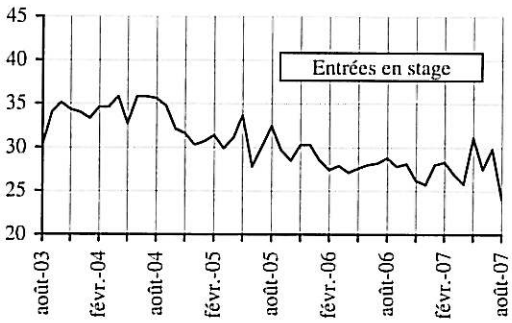

Durée moyenne d'inscription des sorties de catégorie 1

Unité : jour arrondi à l'unité

Durée par tranche d'âge	Juillet 2006	Juin 2007	Juillet 2007	Variation sur un mois	Variation sur un an
Données CVS					
Ensemble	234	225	**219**	-6	-14
Données brutes					
Moins de 25 ans	150	147	**137**	/	-13
25 à 49 ans	268	249	**251**	/	-17
50 ans ou plus	406	383	**383**	/	-22
Ensemble	247	236	**233**	/	-15

Sources : ANPE, Dares. Les variations sont exprimées en point. Calculs des cvs : Dares.

Offres d'emploi déposées à l'ANPE

	Août 2006	Juillet 2007	Août 2007	Variation sur un mois	Variation sur un an
Offres d'emploi enregistrées au cours du mois					
Données CVS - CJO ……..…….....	290 900	318 600	**304 600**	*-4,4*	*4,7*
Données brutes.....……...……....…	259 331	333 409	**271 163**	/	*4,6*
dont : Type A : Emplois durables (plus de 6 mois) (1)	110 590	140 205	**121 337**	/	*9,7*
Type B : Emplois temporaires (1 à 6 mois).....	100 536	134 299	**105 048**	/	*4,5*
Type C : Emplois occasionnels (moins d'1 mois).....	48 205	58 905	**44 778**	/	*-7,1*
Offres d'emploi satisfaites au cours du mois					
Ensemble, ***données brutes*** .....……	223 260	325 298	**233 605**	/	*4,6*

Sources : ANPE, Dares. Les variations sont exprimées en pourcentage. Calculs des cvs - cjo : Dares.
(1) : Y compris les offres sur contrat "nouvelles embauches"

Offres enregistrées, données CVS - CJO, en milliers

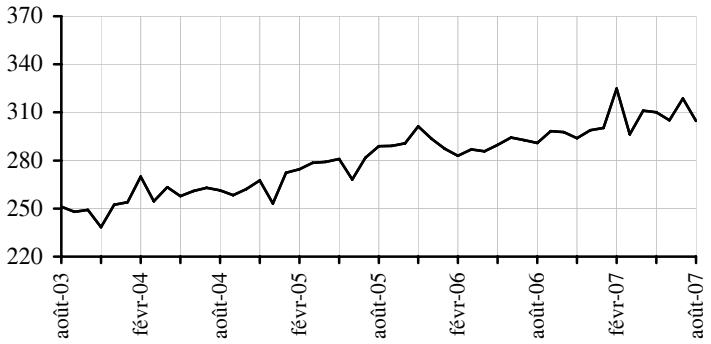

Chômage indemnisé

Unité : milliers

	Juillet 2006	Juin 2007	Juillet 2007	Variation sur un mois	Variation sur un an
Données CVS					
Demandeurs d'emploi indemnisés en fin de mois..	2 301,8	2 113,8	**2 088,2**	-1,2	-9,3
dont : régime d'assurance-chômage……..	1 841,8	1 681,8	**1 659,0**	-1,4	-9,9
régime de solidarité……	460,0	432,0	**429,2**	-0,6	-6,7
Données brutes					
Demandeurs d'emploi indemnisés en fin de mois	2 252,7	2 017,4	**2 044,2**	/	-9,3
dont : régime d'assurance-chômage……	1 790,7	1 586,0	**1 613,2**	/	-9,9
régime de solidarité…….	462,0	431,4	**431,0**	/	-6,7
Dispensés de recherche d'emploi ……	406,0	410,7	**399,7**	/	-1,6
Taux de couverture (%)……	59,0	58,0	**58,4**	/	-0,6 pt
dont : régime d'assurance-chômage…….	46,9	45,6	**46,1**	/	-0,8 pt
régime de solidarité……	12,1	12,4	**12,3**	/	0,2 pt

Source : Unédic. Les variations sont exprimées en pourcentage. Calculs des cvs : Unédic.
Les valeurs les plus récentes sont des estimations. Les dispensés de recherche d'emploi sont indemnisés. Le taux de couverture est le rapport de l'effectif indemnisé total à l'ensemble des demandeurs d'emploi des catégories 1,2,3,6,7,8 augmenté du nombre de dispensés de recherche d'emploi.

Emploi salarié dans les secteurs principalement marchands

Unité : milliers

Données CVS	Juin 2006	Mars 2007	Juin 2007	Variation sur un trimestre	Variation sur un an
Industrie (non compris construction).....	3 749,6	3 712,2	**3 699,6**	*-0,3*	*-1,3*
Construction.....	1 380,7	1 428,1	**1 439,9**	*0,8*	*4,3*
Tertiaire principalement marchand.....	10 509,2	10 698,0	**10 752,9**	*0,5*	*2,3*
Ensemble des secteurs principalement marchands	15 639,5	15 838,4	**15 892,4**	*0,3*	*1,6*

Sources : Dares, Insee-Estimation trimestrielle de l'emploi salarié, Unédic. Les variations sont exprimées en pourcentage.

Champ : Secteurs EB-EP de la nomenclature économique de synthèse en 16 secteurs.

Demandes de catégorie 1 : données par région

Données brutes	Ensemble			Moins de 25 ans			Inscrits depuis un an ou plus		
	Août 2006	Août 2007	Variation sur un an	Août 2007	Variation sur un an	Part en %	Août 2007	Variation sur un an	Part en %
Alsace.....	61 914	**55 486**	*-10,4*	**10 858**	*-13,5*	*19,6*	**13 563**	*-28,2*	*24,4*
Aquitaine.....	101 559	**93 586**	*-7,9*	**15 579**	*-4,2*	*16,6*	**24 533**	*-27,9*	*26,2*
Auvergne	38 238	**36 474**	*-4,6*	**7 116**	*-7,1*	*19,5*	**10 385**	*-14,1*	*28,5*
Basse-Normandie	47 997	**43 252**	*-9,9*	**9 362**	*-9,6*	*21,6*	**11 370**	*-26,2*	*26,3*
Bourgogne.....	48 592	**43 962**	*-9,5*	**8 874**	*-10,1*	*20,2*	**12 079**	*-23,3*	*27,5*
Bretagne	90 274	**83 021**	*-8,0*	**14 347**	*-8,9*	*17,3*	**21 757**	*-21,2*	*26,2*
Centre.....	81 361	**73 495**	*-9,7*	**14 030**	*-8,3*	*19,1*	**20 677**	*-23,2*	*28,1*
Champagne-Ardenne	52 506	**46 333**	*-11,8*	**9 803**	*-10,4*	*21,2*	**13 287**	*-26,9*	*28,7*
Corse.....	7 014	**6 345**	*-9,5*	**955**	*-7,6*	*15,1*	**1 206**	*-31,0*	*19,0*
Franche-Comté.....	40 404	**35 216**	*-12,8*	**6 689**	*-17,5*	*19,0*	**9 765**	*-26,5*	*27,7*
Haute-Normandie.....	70 158	**64 263**	*-8,4*	**14 918**	*-8,4*	*23,2*	**18 147**	*-21,5*	*28,2*
Ile-de-France.....	456 209	**409 572**	*-10,2*	**47 167**	*-9,1*	*11,5*	**120 675**	*-21,3*	*29,5*
Languedoc-Roussillon	100 023	**91 718**	*-8,3*	**15 314**	*-4,0*	*16,7*	**24 467**	*-23,3*	*26,7*
Limousin.....	18 600	**17 536**	*-5,7*	**3 530**	*-3,8*	*20,1*	**4 766**	*-16,1*	*27,2*
Lorraine.....	81 406	**74 081**	*-9,0*	**15 248**	*-12,0*	*20,6*	**18 691**	*-25,0*	*25,2*
Midi-Pyrénées.....	89 582	**81 785**	*-8,7*	**14 309**	*-6,3*	*17,5*	**20 852**	*-25,4*	*25,5*
Nord-Pas-de-Calais.....	191 906	**177 049**	*-7,7*	**42 869**	*-6,7*	*24,2*	**58 533**	*-18,4*	*33,1*
Pays de la Loire.....	106 742	**97 444**	*-8,7*	**19 455**	*-8,0*	*20,0*	**25 234**	*-23,7*	*25,9*
Picardie.....	79 442	**72 240**	*-9,1*	**15 591**	*-6,6*	*21,6*	**22 464**	*-23,6*	*31,1*
Poitou-Charentes.....	55 088	**49 767**	*-9,7*	**9 513**	*-8,8*	*19,1*	**14 468**	*-24,0*	*29,1*
Provence-Alpes-Côte d'Azur	183 397	**169 920**	*-7,3*	**25 198**	*-1,9*	*14,8*	**45 388**	*-23,2*	*26,7*
Rhône-Alpes.....	181 019	**167 966**	*-7,2*	**28 619**	*-7,8*	*17,0*	**37 873**	*-20,9*	*22,5*
France métropolitaine.....	2 183 431	**1 990 511**	*-8,8*	**349 344**	*-7,9*	*17,6*	**550 180**	*-22,6*	*27,6*
Guadeloupe	44 346	**42 527**	*-4,1*	**5 120**	*-3,4*	*12,0*	**21 568**	*-2,2*	*50,7*
Guyane.....	12 481	**11 886**	*-4,8*	**1 754**	*-5,5*	*14,8*	**4 366**	*-2,2*	*36,7*
Martinique.....	36 967	**33 670**	*-8,9*	**5 100**	*-6,3*	*15,1*	**15 764**	*-10,2*	*46,8*
Réunion.....	59 675	**56 451**	*-5,4*	**14 559**	*-5,7*	*25,8*	**20 756**	*-10,2*	*36,8*
Départements d'Outre Mer	153 469	**144 534**	*-5,8*	**26 533**	*-5,3*	*18,4*	**62 454**	*-7,0*	*43,2*

Sources : ANPE, Dares. Les variations sont exprimées en pourcentage.

Avertissement ***: A partir de ce mois, cette publication ne présentera plus les estimations mensuelles de taux de chômage au sens du BIT harmonisées par Eurostat. Ces données restent néanmoins disponibles sur le site internet d'Eurostat.***

PREMIÈRES INFORMATIONS et PREMIÈRES SYNTHÈSES sont éditées par le Ministère de l'Economie, des Finances et de l'Emploi et le Ministère du Travail, des Relations sociales et de la Solidarité, Direction de l'animation de la recherche des études et des statistiques (Dares) 39-43, quai André Citroën, 75902 Paris Cedex 15. www.travail.gouv.fr (Rubrique Études et Statistiques) - Directeur de la publication : Antoine Magnier.
Téléphone Publications : 01.44.38.22.(60 ou 61) - Documentation : 01.44.38.23.(12 ou 14) - Télécopie : 01.44.38.23.43
Réponse à la demande : 01.44.38.23.89 / e-mail : dares.communication@dares.travail.gouv.fr
Rédacteur en chef : Gilles Rotman. Secrétariat de rédaction : Evelyn Ferreira et Francine Tabaton. Maquettiste : Mauricette Malaquin. Conception graphique : Ministère de l'Economie, des Finances et de l'Emploi et Ministère du Travail, des Relations sociales et de la Solidarité. Reprographie : Dagemo.
Abonnements : La Documentation française, 124 rue Henri Barbusse 93308 Aubervilliers Cedex. Tél. : 01.40.15.70.00. Télécopie : 01.40.15.68.00 - www.ladocumentationfrancaise.fr
PREMIÈRES INFORMATIONS et PREMIÈRES SYNTHÈSES - Abonnement 1 an (52 n°) : France (TTC) 120 euros, CEE (TTC) 126,50 euros, hors CEE (TTC) 129,10 euros. Publicité : Ministère de l'Economie, des Finances et de l'Emploi et Ministère du Travail, des Relations sociales et de la Solidarité. Dépôt légal : à parution. Numéro de commission paritaire : 3124 AD. ISSN 1253 - 1545.