

Premières Informations



MINISTÈRE DES AFFAIRES SOCIALES ET DE L'EMPLOI

SERVICE DES ÉTUDES ET DE LA STATISTIQUE — Division de la Conjoncture de l'emploi et du marché du travail

Numéro 35 — JANVIER 1987

L'évolution récente du marché du travail

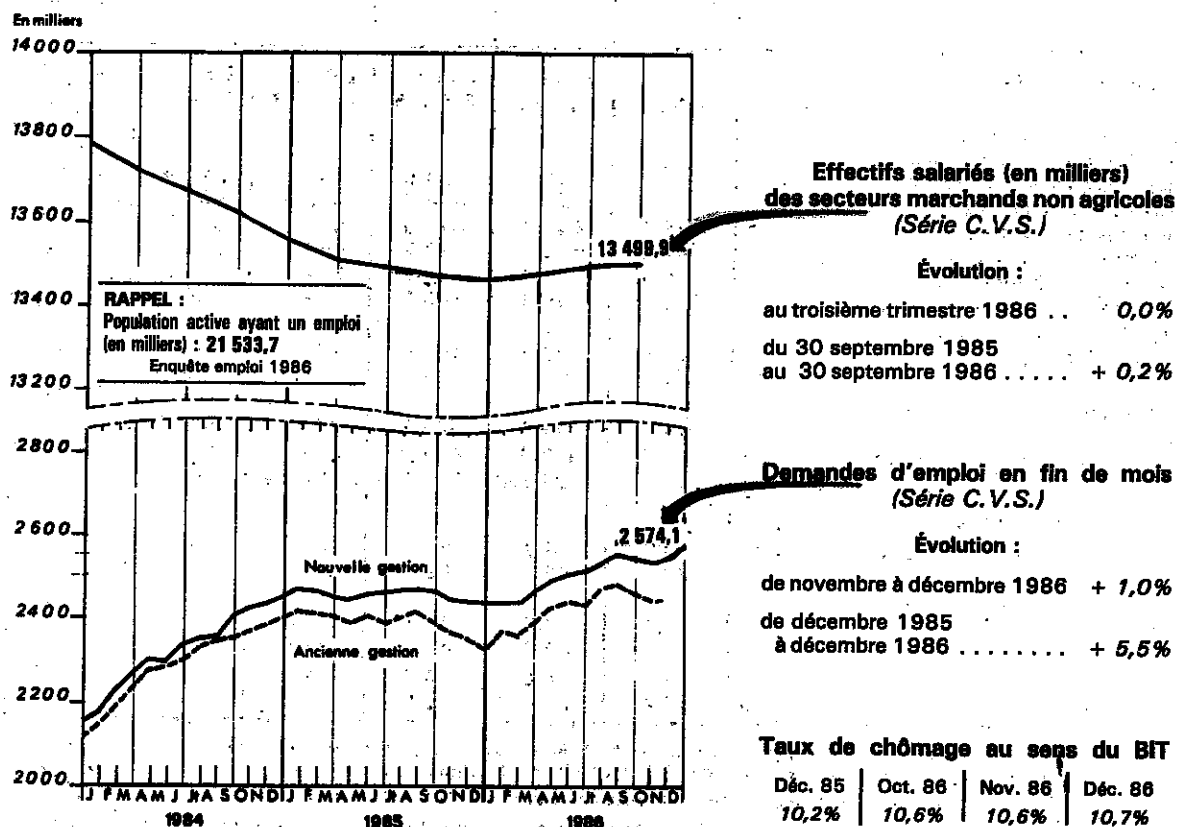

AVERTISSEMENT

Le traitement des statistiques du marché du travail a été modifié à compter du mois d'octobre 1986. Les chiffres diffusés dans la présente publication sont établis selon les modalités retenues à la suite des recommandations du rapport de M. MALINVAUD.

Afin de permettre des comparaisons temporelles sur données homogènes, les principales séries ont été recalculées sur la période octobre 1982 - septembre 1986. Ces séries présentées dans *Premières Informations*, n° 27, novembre 1986 et n° 30, décembre 1986, doivent être utilisées pour toute comparaison avec le passé.



SERVICE DES ÉTUDES ET DE LA STATISTIQUE
1, place de Fontenoy - 75700 PARIS — ☎ 45.67.55.44, poste 59.11

⚠ Voir avertissement page 1

PRINCIPAUX INDICATEURS DU MARCHÉ DU TRAVAIL

Unités : en Milliers

EMPLOI SALARIÉ	N° de ligne	1985		1986			Variation en pourcentage par rapport :	
		30 septembre	31 décembre	31 mars	30 juin	30 septembre	au trimestre précédent	au même trimestre de l'année précédente
U 2 à U 6 Industrie n. c. le bâtiment	1	4 800,1	4 866,9	4 849,4	4 831,9	4 806,1	- 0,5	- 1,9
U 7 Bâtiment, génie civil et agricole	2	1 187,1	1 180,7	1 178,6	1 183,9	1 185,5	+ 0,1	- 0,1
U 8 à U13 Tertiaire marchand	3	7 386,2	7 415,6	7 446,6	7 482,0	7 508,3	+ 0,4	+ 1,7
U 2 à U13 Ensemble des secteurs marchands non agricoles	4	13 473,4	13 463,2	13 474,6	13 497,8	13 499,9	0,0	+ 0,2

Lignes 1 à 4 : Ces séries sont établies par l'I.N.S.E.E. à partir des résultats de l'enquête trimestrielle sur l'activité et les conditions d'emploi de la main-d'œuvre réalisée par le Ministère des Affaires sociales et de l'Emploi. Les jeunes bénéficiant d'un stage d'initiation à la vie professionnelle (SIVP) sont désormais comptabilisés dans l'emploi salarié. Les estimations d'emploi au 31 décembre 1984 et 1985 ont d'autre part été légèrement modifiées et le système de correction des variations saisonnières actualisé.

En milliers

DEMANDES D'EMPLOI	N° de ligne	1985		1986			Variation en pourcentage par rapport :	
		DÉCEMBRE	SEPTEMBRE	OCTOBRE	NOVEMBRE	DÉCEMBRE	au mois précédent	au même mois de l'année précédente
Demandes d'emploi en fin de mois (catégorie 1)	5	2 547,8	2 624,3	2 668,4	2 673,4	2 688,9	+ 0,6	+ 5,5
Valeur C.V.S.	6	2 440,8	2 549,7	2 543,5	2 549,3	2 574,1	+ 1,0	+ 5,5
Demandes d'emploi en fin de mois selon le sexe et l'âge (valeur C.V.S., catégorie 1) :								
• Hommes de moins de 25 ans	7	416,6	410,1	394,5	392,5	394,9	+ 0,6	- 5,2
• Femmes de moins de 25 ans	8	481,1	491,1	474,3	466,3	467,1	+ 0,2	- 2,9
• Hommes de 25 à 49 ans	9	625,0	662,8	674,0	679,5	686,5	+ 1,0	+ 9,8
• Femmes de 25 à 49 ans	10	552,6	629,8	639,2	644,7	649,8	+ 0,8	+ 17,6
• Hommes de 50 ans et plus	11	216,9	207,0	211,4	214,2	219,6	+ 2,5	+ 1,2
• Femmes de 50 ans et plus	12	148,5	148,9	150,3	152,0	156,2	+ 2,8	+ 5,2
Demandes d'emploi en fin de mois :								
• Catégorie 2	13	154,0	159,3	162,6	163,7	162,8	- 0,5	+ 5,7
• Catégorie 3	14	69,0	67,8	69,7	70,9	66,9	- 5,6	- 3,0
Demandes d'emploi enregistrées au cours du mois (données brutes)	15	295,5	549,1	432,2	337,0	323,3	- 4,1	+ 9,4
Demandes placées ou annulées (données brutes)	16	327,6	409,4	403,3	342,4	314,7	- 8,1	- 3,9
Demandeurs d'emploi indemnisés	17	1 686,0(e)	1 706,7(e)	1 785,2(e)	1 784,8(e)
OFFRES D'EMPLOI								
Offres d'emploi en fin de mois (catégorie 1)	18	40,8	56,2	53,2	48,2	47,1	- 2,3	+ 15,4
Valeur C.V.S.	19	46,1	53,7	52,7	51,6	53,3	+ 3,3	+ 15,6
Offres d'emploi enregistrées au cours du mois :								
• Catégorie 1	20	26,1	49,2	45,1	33,8	34,5	+ 2,1	+ 32,2
• Catégorie 1 - Valeur C.V.S.	21	33,7	39,5	41,2	39,5	42,6	+ 7,8	+ 26,4
• Catégorie 2	22	4,2	6,6	5,2	4,1	3,8	- 5,8	- 7,5
• Catégorie 3	23	17,4	34,0	38,8	19,9	19,5	- 1,9	+ 12,2

* Lignes 5 à 16 et 18 à 23 : Offres et demandes d'emploi de catégories 1 à 3 déposées à l'Agence Nationale pour l'Emploi : à durée indéterminée à temps plein (catégorie 1), à durée indéterminée à temps partiel (catégorie 2), à durée déterminée (catégorie 3).

Lignes 6 à 12 : Nouvelle correction des variations saisonnières adoptée en octobre 1986 et applicable rétrospectivement à partir d'octobre 1982.

Ligne 17 : Cette série résulte de l'exploitation a posteriori du Fichier National des Allocataires de l'U.N.E.D.I.C. qui fournit le nombre de personnes ayant perçu une aide au titre du dernier jour d'un mois donné. Les valeurs les plus récentes sont des estimations.

En milliers

LICENCIEMENTS D'ORDRE ÉCONOMIQUE	N° de ligne	1985		1986			Variation en pourcentage par rapport :	
		NOVEMBRE	AOÛT	SEPT.	OCTOBRE	NOVEMBRE	au mois précédent	au même mois de l'année précédente
Salariés licenciés dans le cadre d'une procédure	24	20,9	11,3	11,3	14,3	11,9 p	- 16,8	- 43,1
• d'autorisation préalable (licenciements de 10 salariés et plus)	25	10,2	7,0	6,8	7,6	6,3 p	- 17,1	- 38,2
• de redressement ou de liquidation judiciaire	26	10,7	4,3	4,5	6,7	5,6 p	- 16,4	- 47,7
CHÔMAGE PARTIEL INDEMNISABLE								
Journées indemnisables	27	841,4	269,9	578,8	698,9	732,4 p	+ 4,8	- 13,0
Valeur C.V.S.	28	823,3	613,4	745,6	718,1	809,5 p	+ 12,7	- 1,7

Ligne 28 : Nouvelle correction des variations saisonnières adoptée en janvier 1986 et applicables rétrospectivement à partir de janvier 1984.

PRINCIPALES MESURES DE LA POLITIQUE DE L'EMPLOI

En nombre

INSERTION ET FORMATION PROFESSIONNELLE DES JEUNES	N° de ligne	Flux (données cumulées)				Effectif en fin de mois			
		Année	Mois de début de cumul ⁽¹⁾	Nov.	Déc.	Sept.	Octobre	Nov.	Déc.
Embauches avec exonération à 25%	1	1986	Mai	331 865	369 904	221 865 ⁽²⁾
Embauches avec exonération à 50%	2	1986	Juin	51 144	55 937	32 679 ⁽²⁾
Contrats d'apprentissage	3	1985	Juillet	76 741	93 487
	4	1986	Juillet	79 292	98 610
Contrats de qualification	5	1985	Juillet	2 055	2 812
	6	1986	Juillet	10 705	14 815
Contrats d'adaptation	7	1985	Juillet	34 527	43 083
	8	1986	Juillet	97 144	128 503
Stages d'initiation à la vie professionnelle	9	1985	Juillet	30 714	37 587
	10	1986	Juillet	101 264	122 420
Stages du programme 16-18 ans	11	1985	Juillet	27 143	42 934	15 407	17 929	28 046	37 311
	12	1986	Juillet	7 175	14 667	10 853	8 909	10 672	15 238
Stages du programme 18-25 ans	13	1985	Juillet	9 237	17 942	6 921	7 732	11 358	15 363
	14	1986	Juillet	5 130	12 858	7 056	5 907	7 241	13 289
Travaux d'utilité collective	15	1985	Janvier	289 908	320 200	148 491	184 074	175 288	188 452
	16	1986	Janvier	328 135	363 907	179 333	174 189	187 200	190 086

(1) - Le cumul est effectué à partir du mois indiqué qui précède le mois d'observation. Les cumuls portent sur l'année civile (mois de début de cumul : janvier) ou l'année scolaire (mois de début de cumul : juillet), sauf dans le cas des nouvelles mesures entrant en application en cours d'année.

Ligne 7 - Y compris contrats emploi-formation et contrats emploi-adaptation (24.682 à la fin décembre 1985).

Lignes 11 à 14 - Source : Centre National pour l'Aménagement des Structures des Exploitations Agricoles (CNASEA), organisme assurant la rémunération des stagiaires.

(2) - Source ACOSS.

En nombre

AUTRES MESURES	N° de ligne	Flux (données cumulées)				Effectif en fin de mois			
		Année	Mois de début de cumul ⁽¹⁾	Nov.	Déc.	Sept.	Octobre	Nov.	Déc.
Demandeurs d'emploi créant ou reprenant une entreprise	17	1985	Janvier	64 876	70 057	/	/	/	/
	18	1986	Janvier	65 695	71 577	/	/	/	/
Garantie de ressources :									
G.R. Licenciement	19	1985	Janvier	22 480	...	166 207	163 590	181 315	...
	20	1986	Janvier	25 235	...	134 588	131 329	128 947	...
G.R. Démission	21	1985	Janvier	31 878	...	196 753	193 991	191 623	...
	22	1986	Janvier	36 688	...	187 800	165 362	183 539	...
Allocation spéciale du F.N.E.	23	1985	Janvier	62 015	...	143 829	146 716	149 326	...
	24	1986	Janvier	54 173	...	167 914	189 065	170 388	...
Pré-retraite contrat de solidarité démission	25	1985	Janvier	380	...	118 122	112 672	109 291	...
	26	1986	Janvier	176	...	73 081	69 682	66 184	...

(1) - Voir note 1 du tableau précédent.

Lignes 19 à 26 : Source U.N.E.D.I.C.

Lignes 19 et 20 : Y compris bénéficiaires de la garantie de ressources économique.

▲ Voir avertissement page 1 MARCHÉ DU TRAVAIL : LES ENTRÉES ET LES SORTIES

DEMANDES D'EMPLOI ENREGISTRÉES SELON LA RAISON DE LEUR DÉPÔT		N° de ligne	1985	1986		Variation en pourcentage par rapport :	
			DÉCEMBRE	NOVEMBRE	DÉCEMBRE	au mois précédent	au même mois de l'année précédente
Licenciement pour cause économique	Nombre	1	47 175	53 157	56 535	+ 6,4	+19,8
	Pourcentage	2	16,0	15,8	17,5		
Autre licenciement	Nombre	3	25 496	29 224	28 295	- 3,2	+11,0
	Pourcentage	4	8,6	8,7	8,8		
Démission	Nombre	5	18 330	20 841	18 253	-12,4	- 0,4
	Pourcentage	6	6,2	6,2	5,6		
Fin de contrat à durée déterminée	Nombre	7	122 080	143 943	136 647	- 5,1	+11,9
	Pourcentage	8	41,3	42,7	42,3		
Fin de mission d'intérim	Nombre	9	17 810	18 181	19 763	+ 8,7	+11,0
	Pourcentage	10	6,0	5,4	6,1		
Première entrée	Nombre	11	30 306	38 316	31 207	-18,6	+ 3,0
	Pourcentage	12	10,3	11,4	9,7		
Reprise d'activité	Nombre	13	23 405	22 247	21 681	- 2,5	- 7,4
	Pourcentage	14	7,9	6,6	6,7		
Autres cas	Nombre	15	10 905	11 119	10 941	- 1,6	+ 0,3
	Pourcentage	16	3,7	3,3	3,4		
ENSEMBLE	Nombre	17	295 505	337 028	323 322	- 4,1	+ 9,4
	Pourcentage	18	100,0	100,0	100,0		

RÉPARTITION DES DEMANDES D'EMPLOI PLACÉES OU ANNULÉES SELON LE MOTIF		N° de ligne	1985	1986		Variation en pourcentage par rapport :	
			DÉCEMBRE	NOVEMBRE	DÉCEMBRE	au mois précédent	au même mois de l'année précédente
Placements	Nombre	19	26 230	32 777	30 702	- 6,3	+17,0
	Pourcentage	20	8,0	9,6	9,8		
Reprise d'activité (déclarée)	Nombre	21	92 490	120 557	98 464	-18,3	+ 6,5
	Pourcentage	22	38,2	35,2	31,3		
Reprise d'activité - Ensemble	Nombre	23	118 720	153 334	129 166	-15,8	+ 8,8
	Pourcentage	24	36,2	44,8	41,0		
Entrée en stage (mise en relation ANPE)	Nombre	25	34 635	40 666	31 124	-23,5	- 9,9
	Pourcentage	26	10,5	11,9	9,9		
Entrée en stage (démarche directe)	Nombre	27	11 795	19 609	14 212	-27,5	+20,5
	Pourcentage	28	3,6	5,7	4,5		
Entrée en stage - Ensemble	Nombre	29	46 330	60 275	45 336	-24,8	- 2,1
	Pourcentage	30	14,1	17,6	14,4		
Incorporation au service national	Nombre	31	9 755	1 584	9 154	+477,9	+ 6,2
	Pourcentage	32	3,0	0,5	2,9		
Prise en charge par la sécurité sociale	Nombre	33	11 255	13 507	11 681	-13,5	+ 3,8
	Pourcentage	34	3,4	3,9	3,7		
Retraite ou bénéfice de la garantie de ressources	Nombre	35	1 215	1 108	788	-28,9	-35,1
	Pourcentage	36	0,4	0,3	0,3		
Arrêt de la recherche d'emploi	Nombre	37	19 120	8 458	7 689	- 9,1	-69,8
	Pourcentage	38	5,8	2,5	2,4		
Changement d'A.L.E.	Nombre	39	10 385	14 254	12 464	-12,6	+20,0
	Pourcentage	40	3,2	4,2	4,0		
Autres cas (y c. annulations sur inventaire)	Nombre	41	35 060	24 347	19 098	-21,6	-45,5
	Pourcentage	42	10,7	7,1	6,1		
Autres sorties de motif connu - Ensemble	Nombre	43	86 780	63 258	60 874	- 3,8	-29,9
	Pourcentage	44	26,5	18,5	19,3		
Absence au contrôle ou non réponse à convocation	Nombre	45	75 815	65 561	79 302	+21,0	+ 4,6
	Pourcentage	46	23,2	19,1	25,2		
ENSEMBLE	Nombre	47	327 646	342 428	314 678	- 8,1	+ 4,0
	Pourcentage	48	100,0	100,0	100,0		

MARCHÉ DU TRAVAIL : INDICATEURS STRUCTURELS

⚠ Voir avertissement page 1.

DEMANDES D'EMPLOI EN FIN DE MOIS SELON LE SEXE ET L'ÂGE DÉCEMBRE 1986		N° de ligne	Moins de 25 ans	De 25 à 49 ans	De 50 à 59 ans	De 60 ans et plus	ENSEMBLE
Hommes	Nombre	1	453 926	697 952	203 279	12 035	1 367 192
	Pourcentage	2	33,2	51,1	14,9	0,9	100,0
Femmes	Nombre	3	521 812	848 417	137 297	16 193	1 321 719
	Pourcentage	4	38,5	48,9	10,4	1,2	100,0
ENSEMBLE	Nombre	5	975 738	1 344 369	340 576	28 228	2 688 911
	Pourcentage	6	36,3	50,0	12,7	1,0	100,0
Part des femmes dans la tranche d'âge		7	53,5	48,1	40,3	57,4	49,2

DEMANDES D'EMPLOI EN FIN DE MOIS SELON LA QUALIFICATION DES DEMANDEURS		N° de ligne	1985	1986		Variation en pourcentage par rapport :	
			DÉCEMBRE	NOVEMBRE	DÉCEMBRE	au mois précédent	au même mois de l'année précédente
Manœuvres	Nombre	8	186 829	186 872	188 546	+ 0,9	+ 0,9
	Pourcentage	9	7,3	7,0	7,0		
Ouvriers spécialisés	Nombre	10	408 695	425 588	432 531	+ 1,6	+ 5,8
	Pourcentage	11	16,0	15,9	16,1		
Ouvriers qualifiés	Nombre	12	633 016	606 019	625 153	+ 3,2	- 1,2
	Pourcentage	13	24,8	22,7	23,2		
Employés non qualifiés	Nombre	14	395 685	428 044	420 418	- 1,8	+ 8,3
	Pourcentage	15	15,5	16,0	15,6		
Employés qualifiés	Nombre	16	745 402	837 025	830 869	- 0,7	+ 11,5
	Pourcentage	17	28,3	31,3	30,9		
Agents de maîtrise, techniciens	Nombre	18	84 908	92 557	93 344	+ 0,9	+ 9,9
	Pourcentage	19	3,3	3,5	3,5		
Cadres	Nombre	20	74 269	81 629	82 824	+ 1,5	+ 11,5
	Pourcentage	21	2,8	3,1	3,1		
Demandes non ventilées	Nombre	22	18 987	15 726	15 226	- 3,2	- 19,8
	Pourcentage	23	0,7	0,6	0,6		
ENSEMBLE	Nombre	24	2 547 782	2 673 440	2 688 911	+ 0,6	+ 5,5
	Pourcentage	25	100,0	100,0	100,0		

DEMANDES D'EMPLOI EN FIN DE MOIS - ÉTRANGERS -		N° de ligne	1985	1986		Variation en pourcentage par rapport :	
			DÉCEMBRE	NOVEMBRE	DÉCEMBRE	au mois précédent	au même mois de l'année précédente
Étrangers hors C.E.E.	Nombre	26	283 028	283 251	288 223	+ 1,8	+ 1,8
	Pourcentage	27	11,1	10,6	10,7		
Total étrangers	Nombre	28	303 764	303 234	308 571	+ 1,8	+ 1,6
	Pourcentage	29	11,9	11,3	11,5		
ENSEMBLE D.E.F.M.	Nombre	30	2 547 782	2 673 440	2 688 911	+ 0,6	+ 5,5
	Pourcentage	31	100,0	100,0	100,0		

⚠ Voir avertissement page 1.

INDICATEURS DE FLUIDITÉ	N° de ligne	1985	1986		Variation par rapport :	
		DÉCEMBRE	NOVEMBRE	DÉCEMBRE	au mois précédent	au même mois de l'année précédente
Ancienneté moyenne des demandes en fin de mois (en jours)	1	318	327	333	+ 6	+ 15
Demandeurs d'emploi d'un an d'ancienneté ou plus	2	744 037	808 152	811 352	+ 0,4%	+ 9,0%
	3	29,2	30,2	30,2	0,0	+ 1,0
Durée moyenne d'attente des demandes placées ou annulées (en jours)	4	253	195	202	+ 7	- 51
Taux de satisfaction des demandes déposées (en %) :-						
• au cours du mois	5	10,3	11,0	10,8	- 0,2	+ 0,5
• au cours des trois derniers mois	6	24,9	28,3	24,9	- 3,4	0,0
Part des demandes sorties parmi celles restant en fin de mois précédent (%)	7	10,8	10,6	10,0	- 0,6	- 0,8

MARCHÉ DU TRAVAIL : DONNÉES RÉGIONALES

Unités : Nombre, Pourcentage

DEMANDES ET OFFRES D'EMPLOI PAR RÉGION	N° de ligne	OFFRES D'EMPLOI EN FIN DE MOIS			DEMANDES D'EMPLOI EN FIN DE MOIS		
		DÉCEMBRE 1985	DÉCEMBRE 1986	Écart en pourcentage	DÉCEMBRE 1985	DÉCEMBRE 1986	Écart en pourcentage
ILE DE FRANCE	8	10 641	12 254	+ 15,2	440 005	459 928	+ 4,5
CHAMPAGNE-ARDENNE	9	818	1 097	+ 34,1	72 286	71 222	- 1,4
PICARDIE	10	1 373	1 285	- 6,4	84 077	90 701	+ 7,9
HAUTE NORMANDIE	11	924	891	- 3,6	95 681	101 546	+ 6,1
CENTRE	12	1 653	1 870	+ 13,1	98 646	105 676	+ 7,1
BASSE NORMANDIE	13	884	1 032	+ 16,7	69 346	73 060	+ 5,4
BOURGOGNE	14	804	1 012	+ 25,9	67 127	72 646	+ 8,2
NORD-PAS DE CALAIS	15	3 009	2 378	- 21,0	203 332	220 970	+ 8,7
LORRAINE	16	2 123	2 583	+ 21,7	103 197	105 143	+ 1,9
ALSACE	17	1 324	1 937	+ 46,3	62 812	59 228	- 5,7
FRANCHE COMTÉ	18	655	839	+ 28,1	43 719	47 767	+ 9,3
PAYS DE LA LOIRE	19	1 719	2 019	+ 17,5	154 585	163 360	+ 5,7
BRETAGNE	20	1 356	1 545	+ 13,9	131 448	138 728	+ 5,5
POITOU-CHARENTES	21	927	1 052	+ 13,5	78 394	81 461	+ 3,9
AQUITAINE	22	1 777	1 937	+ 9,0	132 380	141 205	+ 6,7
MIDI-PYRÉNÉES	23	1 548	1 904	+ 23,0	97 405	101 714	+ 4,4
LIMOUSIN	24	411	665	+ 61,8	28 703	28 746	+ 0,1
RHÔNE-ALPES	25	4 086	4 729	+ 15,7	196 335	209 851	+ 6,9
AUVERGNE	26	685	775	+ 13,1	59 865	63 065	+ 5,3
LANGUEDOC-ROUSSILLON	27	1 302	1 928	+ 48,1	108 721	119 202	+ 9,6
PROVENCE-ALPES-CÔTE D'AZUR	28	2 700	3 241	+ 20,0	208 330	221 490	+ 6,3
CORSE	29	116	172	+ 48,3	11 418	12 204	+ 6,9
ENSEMBLE DE LA FRANCE	30	40 835	47 145	+ 15,5	2 547 792	2 688 811	+ 5,5

Symboles utilisés dans la publication

- p • Nombre provisoire.
- (e) • Nombre estimé.
- r • Nombre rectifié
- ... • Résultat non disponible.
- / • Chiffres non significatifs.
- • Résultat nul.