

P REMIÈRES INFORMATIONS

et PREMIÈRES SYNTHÈSES

LE MARCHÉ DU TRAVAIL EN OCTOBRE 1999

DEMANDEURS D'EMPLOI INSCRITS A L'ANPE : CATÉGORIE 1

	OCT. 1999	Variation sur un mois	Variation sur un an
Demandes d'emploi en fin de mois (catégorie 1, CVS, en milliers).....	2 668,8	- 1,0 %	- 9,4 %

Les demandeurs d'emploi en fin de mois de catégorie 1 sont les personnes inscrites à l'ANPE déclarant être à la recherche d'un emploi à temps plein et à durée indéterminée et n'ayant pas exercé une activité réduite de plus de 78 heures dans le mois (pour mémoire, un mi-temps correspond en principe à 84,5 heures par mois). Ils sont comptés exhaustivement à partir des fichiers de l'Agence Nationale Pour l'Emploi.

DEMANDEURS D'EMPLOI INSCRITS A L'ANPE : CATÉGORIES 1+6

	OCT. 1999	Variation sur un mois	Variation sur un an
Demandeurs d'emploi en fin de mois (catégories 1+6, CVS, en milliers). dans le mois (catégorie 6, données brutes, en milliers).....	3 178,5	- 1,2 %	- 7,4 %

La somme des catégories 1 et 6 correspond exactement à l'ancienne catégorie 1 des demandeurs d'emploi. Ce sont toutes les personnes inscrites à l'ANPE déclarant être à la recherche d'un emploi à temps plein et à durée indéterminée, y compris celles qui ont exercé une activité réduite de plus de 78 heures au cours du mois. Elles sont comptées exhaustivement à partir des fichiers de l'Agence Nationale Pour l'Emploi.

CHÔMEURS AU SENS DU B.I.T.

	OCT. 1999	Variation sur un mois	Variation sur un an
Chômeurs au sens du B.I.T. (CVS, en milliers).....	2 847	- 1,0%	- 6,0 %
Taux de chômage (CVS).....	11,0 %	- 0,1 point	- 0,7point

Les chômeurs au sens du Bureau International du Travail (B.I.T.) sont les personnes sans emploi, à la recherche d'un emploi et immédiatement disponibles. Ils sont comptés par sondage au 1/300e lors de l'enquête annuelle sur l'emploi effectuée par l'INSEE en mars.

EMPLOI

	SEPT. 1999	Variation sur un trimestre	Variation sur un an
Emploi salarié (ensemble des secteurs hors agriculture, administration, éducation, santé et action sociale, CVS , en milliers).....	14 041,5	+ 0,6%	+ 1,9 %
	OCT. 1999	Variation sur un mois	Variation sur un an
Offres d'emploi enregistrées à l'ANPE (Types A + B + C, CVS, en milliers)	252,7	- 1,5 %	+ 12,9 %



DEMANDES D'EMPLOI PAR SEXE ET AGE

Unité : Milliers

ÉVOLUTION RÉCENTE DES DEMANDES D'EMPLOI	N° de ligne	OCT. 1998	SEPT. 1999	OCT. 1999	Variation sur un mois	Variation sur un an
DONNÉES C.V.S. :						
Demandes d'emploi en fin de mois de catégorie 1.....	1	2945,8	2695,2	2668,8	- 1,0	- 9,4
Demandes d'emploi en fin de mois selon le sexe et l'âge (cat.1)						
. Hommes de moins de 25 ans.....	2	234,9	213,8	204,0	- 4,6	- 13,2
. Femmes de moins de 25 ans.....	3	271,0	240,2	235,6	- 1,9	- 13,1
. Hommes de 25 à 49 ans.....	4	969,1	878,3	869,4	- 1,0	- 10,3
. Femmes de 25 à 49 ans.....	5	1041,6	959,0	956,2	- 0,3	- 8,2
. Hommes de 50 ans et plus.....	6	241,3	222,9	222,3	- 0,3	- 7,9
. Femmes de 50 ans et plus.....	7	187,9	181,0	181,3	+ 0,2	- 3,5
DONNÉES BRUTES :						
Demandes d'emploi en fin de mois de catégorie 1.....	8	3018,2	2738,0	2729,1	/	- 9,6
<i>Dont : Demandeurs d'emploi en activité réduite de moins de 78 h..</i>	9	312,6	316,5	308,2	/	- 1,4
Demandes d'emploi en fin de mois de catégorie 6.....	10	495,9	522,4	514,2	/	+ 3,7
Demandes d'emploi en fin de mois selon le sexe et l'âge (cat.1)						
. Hommes de moins de 25 ans.....	11	279,2	240,0	244,6	/	- 12,4
. Femmes de moins de 25 ans.....	12	327,6	282,3	286,4	/	- 12,6
. Hommes de 25 à 49 ans.....	13	963,5	865,2	864,2	/	- 10,3
. Femmes de 25 à 49 ans.....	14	1041,1	963,8	951,5	/	- 8,6
. Hommes de 50 ans et plus.....	15	228,5	212,6	210,5	/	- 7,9
. Femmes de 50 ans et plus.....	16	178,3	174,2	172,0	/	- 3,5
Demandes d'emploi en fin de mois de catégorie 2.....	17	396,8	448,6	454,7	/	+ 14,6
Demandes d'emploi en fin de mois de catégorie 3.....	18	133,1	167,5	174,7	/	+ 31,3
Demandes d'emploi en fin de mois de catégorie 7.....	19	58,1	71,7	73,7	/	+ 26,7
Demandes d'emploi en fin de mois de catégorie 8.....	20	31,1	46,5	48,7	/	+ 56,5
Demandeurs d'emploi indemnisés.....	21	2306,5	2226,0	...	/	- 1,6
<i>Dont : Régime d'assurance.....</i>	22	1802,5	1717,8	...	/	- 2,2
<i>Régime de solidarité.....</i>	23	504,0	508,2	...	/	+ 0,7

Lignes 1 à 20 : Demandes d'emploi de catégorie 1 à 3 et 6 à 8 déposées à l'Agence Nationale Pour l'Emploi : à durée indéterminée à temps plein (catégorie 1), à durée indéterminée à temps partiel (catégorie 2), à durée déterminée (catégorie 3), idem ayant travaillé plus de 78 heures (catégories 6, 7, 8).

Lignes 21 à 23 : Cette série résulte de l'exploitation du Fichier National des Allocataires de l'UNEDIC, qui fournit le nombre de personnes ayant perçu une aide au titre du dernier jour d'un mois donné. Les valeurs les plus récentes sont des estimations.

DEFM 1

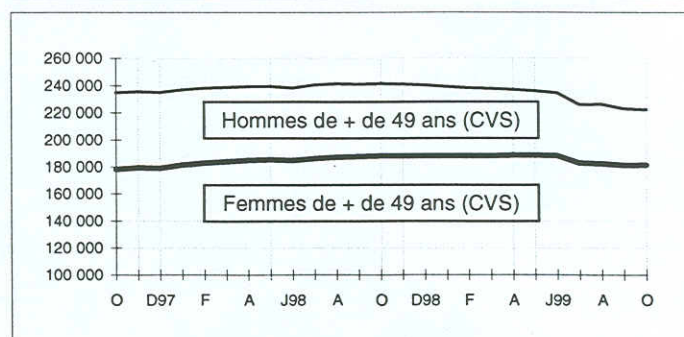
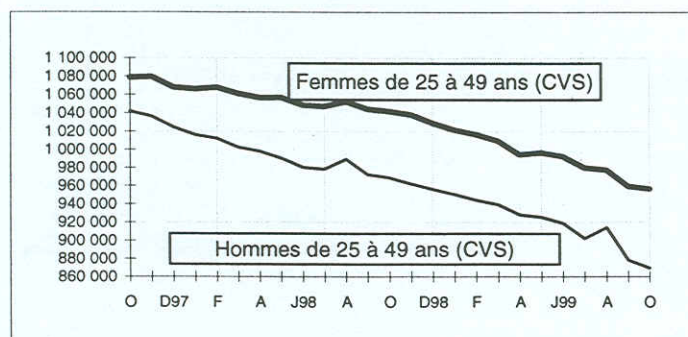
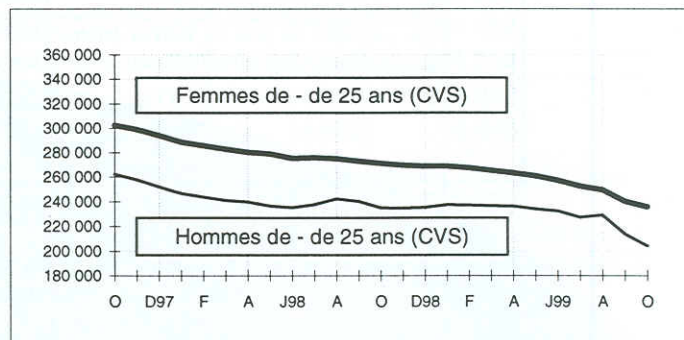
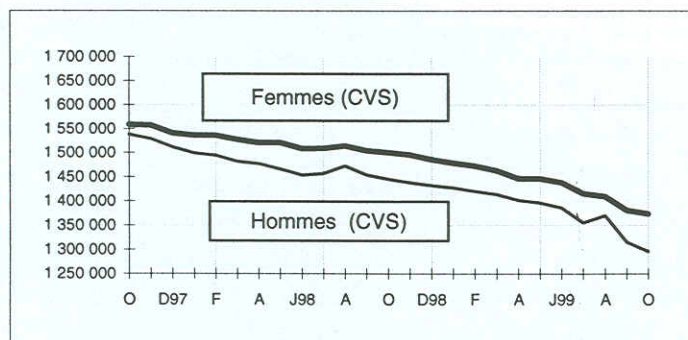

ENTRÉES A L'ANPE (catégorie 1)

Unité : Nombre

DEMANDES D'EMPLOI ENREGISTRÉES SELON LA RAISON DE LEUR DÉPÔT Données brutes	N° de ligne	OCT. 1998	SEPT. 1999	OCTOBRE 1999		Variation sur un mois	Variation sur un an
				Nombre	Pourcentage		
Licenciement pour cause économique.....	1	20 585	19 326	18 896	4,7	/	-8,2
Fin de convention de conversion.....	2	5 922	5 060	5 326	1,3	/	-10,1
Autre licenciement.....	3	35 293	36 785	36 595	9,1	/	+3,7
Démission.....	4	19 730	23 668	20 593	5,1	/	+4,4
Fin de contrat à durée déterminée.....	5	149 730	158 989	138 451	34,2	/	-7,5
Fin de mission d'intérim.....	6	24 133	25 462	23 093	5,7	/	-4,3
Première entrée.....	7	61 788	78 932	52 612	13,0	/	-14,9
Reprise d'activité.....	8	8 534	9 400	8 071	2,0	/	-5,4
Autres cas.....	9	104 411	115 568	100 647	24,9	/	-3,6
Ensemble.....	10	430 126	473 190	404 284	100,0	/	-6,0
Ensemble en données C.V.S.....	11	344 200	327 500	326 200		-0,4	-5,2
<i>dont :</i>							
<i>Licenciement pour cause économique.....</i>	<i>12</i>	<i>20 100</i>	<i>19 100</i>	<i>18 500</i>		<i>-3,1</i>	<i>-8,0</i>
<i>Autre licenciement.....</i>	<i>13</i>	<i>33 000</i>	<i>35 600</i>	<i>34 800</i>		<i>-2,2</i>	<i>+5,5</i>
<i>Fin de contrat à durée déterminée.....</i>	<i>14</i>	<i>105 000</i>	<i>96 900</i>	<i>96 800</i>		<i>-0,1</i>	<i>-7,8</i>
<i>Première entrée.....</i>	<i>15</i>	<i>42 100</i>	<i>35 600</i>	<i>35 800</i>		<i>+0,6</i>	<i>-15,0</i>
<i>Fin de mission d'intérim.....</i>	<i>16</i>	<i>20 200</i>	<i>19 500</i>	<i>19 000</i>		<i>-2,6</i>	<i>-5,9</i>

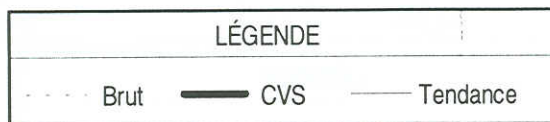
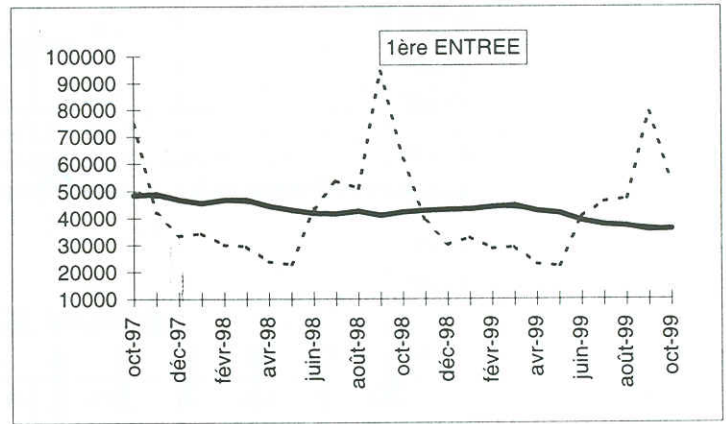
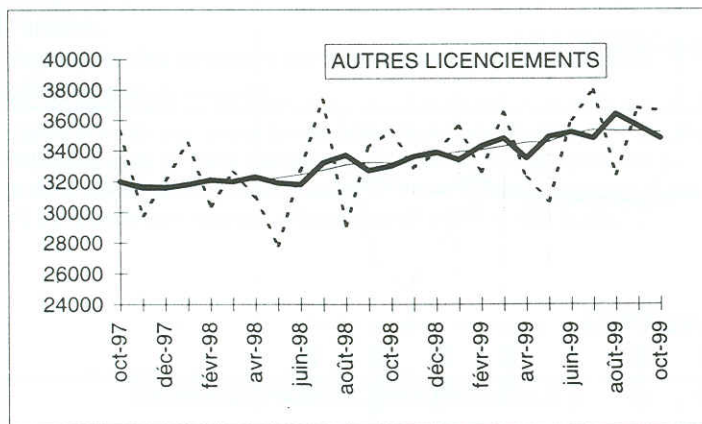
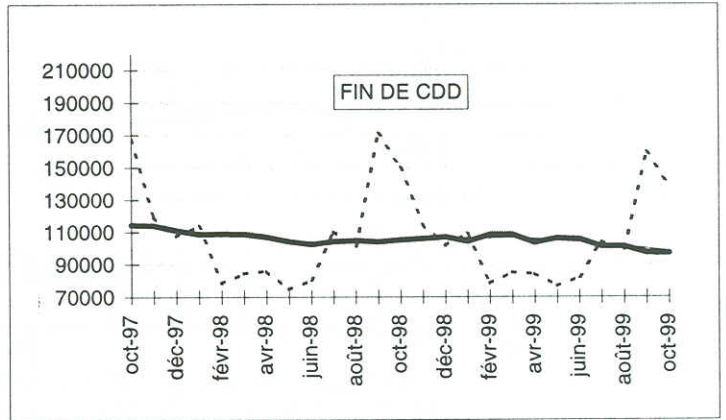
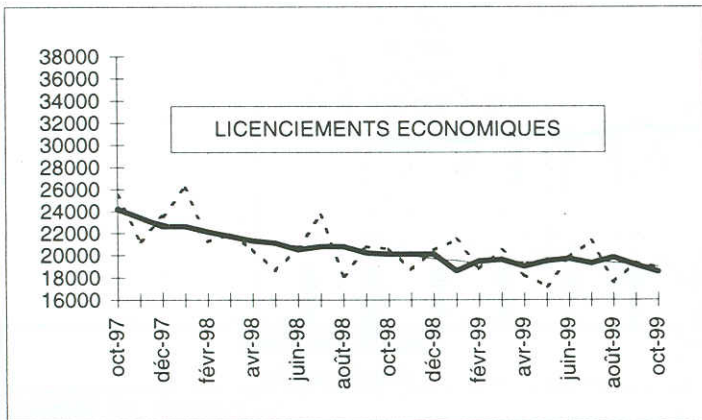

SORTIES DE L'ANPE (catégorie 1)

Unité : Nombre

RÉPARTITION DES DEMANDES SORTIES SELON LE MOTIF Données brutes	N° de ligne	OCT. 1998	SEPT. 1999	OCTOBRE 1999		Variation sur un mois	Variation sur un an
				Nombre	Pourcentage		
Reprise d'emploi.....	1	119 089	135 151	117 123	29,5	/	- 1,7
Entrée en stage.....	2	51 993	47 666	51 492	13,0	/	- 1,0
Arrêt de recherche (S.N., S.S., retraite).....	3	44 578	45 970	43 526	11,0	/	- 2,4
dont : Dispense de recherche.....	4	6 921	8 811	7 798	2,0	/	+ 12,7
Sécurité sociale.....	5	16 421	15 251	14 680	3,7	/	- 10,6
Autres motifs de sortie.....	6	172 818	192 751	185 337	46,6	/	+ 7,2
dont : Absence au contrôle.....	7	104 202	118 449	115 669	29,1	/	+ 11,0
Radiation administrative.....	8	14 090	17 634	17 691	4,5	/	+ 25,6
Ensemble.....	9	388 478	421 538	397 478	100,0	/	+ 2,3
Ensemble en données C.V.S.....	10	337 400	346 800	345 500		- 0,4	+ 2,4
dont : Reprise d'emploi.....	11	109 400	106 800	108 100		+ 1,2	- 1,2
Entrée en stage.....	12	30 300	30 400	29 800		- 2,0	- 1,7

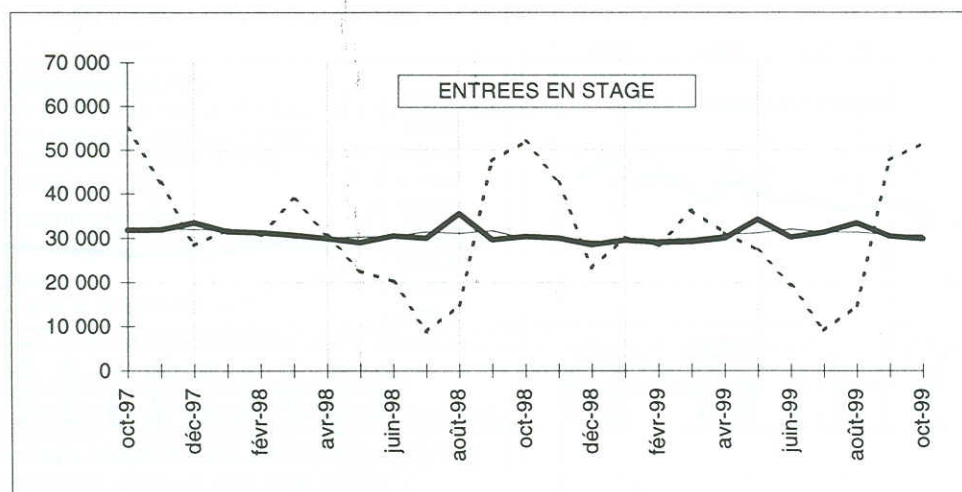
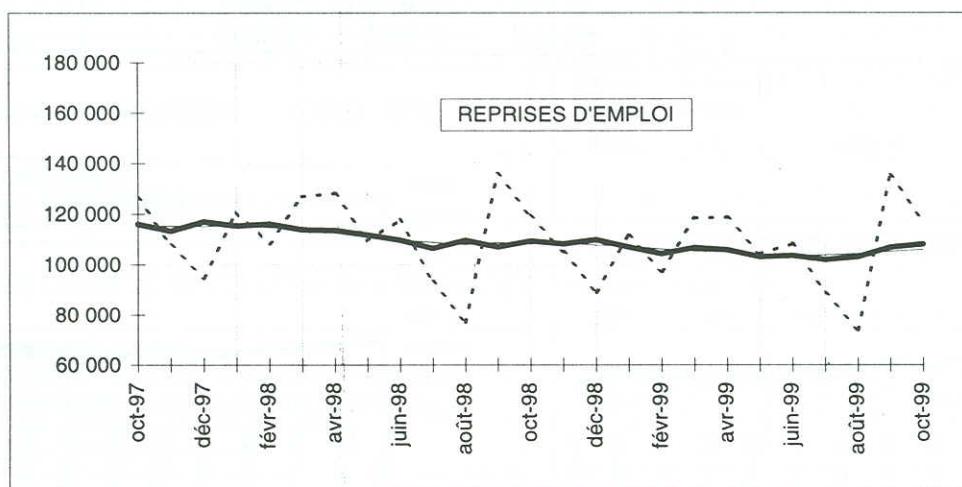

LÉGENDE		
-----	—	—
Brut	CVS	Tendance

OFFRES D'EMPLOI DÉPOSÉES A L'ANPE

Unité : Nombre

OFFRES D'EMPLOI DÉPOSÉES A L'ANPE	N° de ligne	OCT. 1998	SEPT. 1999	OCT. 1999	Variation sur un mois	Variation sur un an
Offres d'emploi enregistrées au cours du mois :						
Type A + B + C, données brutes.....	1	219 999	297 605	246 930	/	+12,2
Valeur CVS.....	2	223 800	256 500	252 700	- 1,5	+12,9
Type A : Emplois durables (plus de 6 mois).....	3	108 328	140 728	117 106	/	+8,1
Type B : Emplois temporaires (1 à 6 mois).....	4	80 173	103 347	92 407	/	+15,3
Type C : Emplois occasionnels (moins d'1 mois).....	5	31 498	53 530	37 417	/	+18,8
Offres d'emploi en fin de mois (Type A), données brutes.....	6	139 291	183 416	165 832	/	+19,1
Offres d'emploi satisfaites au cours du mois :						
Type A + B + C, données brutes.....	7	227 259	263 671	249 079	/	+9,3
Dont : Type A.....	8	112 202	118 753	117 441	/	+4,7

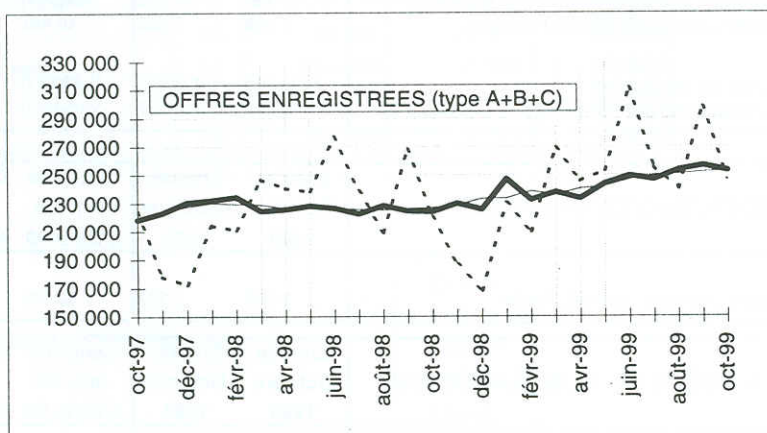

LÉGENDE	
---	Brut
—	CVS
—	Tendance

EMPLOI SALARIÉ

Unité : Milliers

EMPLOI SALARIÉ Valeur C.V.S.	N° de ligne	30 SEPT. 1998	30 JUIN 1999	30 SEPT. 1999	Variation sur un trimestre	Variation sur un an (*)
Industrie (nc construction).....	9	4 088,7	4 079,9	4 084,2	+0,1	-0,1
Construction.....	10	1 115,9	1 122,6	1 124,9	+0,2	+0,8
Tertiaire.....	11	8 574,6	8 750,8	8 832,4	+0,9	+ 3,0
Ensemble des secteurs hors agriculture, administration, santé et action sociale.....	12	13 779,2	13 953,3	14 041,5	+0,6	+1,9

Lignes 9 à 12 : Les séries trimestrielles d'emploi correspondent aux postes EB à EP de la nomenclature économique de synthèse et sont établies par l'INSEE à partir de deux indicateurs : l'indicateur ACEMO (Enquête sur l'Activité et les Conditions d'Emploi de la Main-d'oeuvre) du Ministère de l'emploi et de la solidarité et l'indicateur UNEDIC relatif à l'emploi dans les établissements affiliés au régime d'assurance chômage.

(*) L'évolution annuelle est calculée à partir des données brutes.

CHÔMAGE PARTIEL

Unité : Milliers

CHÔMAGE PARTIEL INDEMNISABLE	N° de ligne	OCT. 1998	SEPT. 1999	OCT. 1999	Variation sur un mois	Variation sur un an
Journées indemnisables : Données brutes	13	293,5	202,8	214,5 (p)	/	26,9
Valeur CVS	14	309,2	336,1	229,5 (p)	-31,7	25,8

PRINCIPALES ACTIONS DE LA POLITIQUE DE L'EMPLOI

France Métropolitaine

EMPLOI AIDE DANS LE SECTEUR MARCHAND	Entrées	Entrées	Cumul de	Cumul de	Effectifs	Effectifs
	Octobre	Octobre	Janv.99	Janv.98	fin	fin
	1999	1998	à Octo 99	à Octo 98	Octo 99	Octo 98
EXONERATIONS A L'EMBAUCHE						
<i>Exonération pour l'embauche d'un 1er salarié: embauches</i>	7 276	8 995	71 955	71 625	136 000	127 000
<i>Exonération zone de redynamisation urbaine (1er - 50ème salarié)</i>	283	433	3 163	3 672	3 600	4 000
<i>Exonération zone de revitalisation rurale(1er - 50ème salarié)</i>	1 325	1 424	10 483	10 366	11 900	11 700
<i>Abatt. pour l'embauche à temps partiel :nb. de personnes concernées</i>	21 846	21 288	182 485	177 274	479 000	462 000
CONTRATS EN ALTERNANCE						
<i>Contrats de qualification (Adultes) : nouveaux contrats enregistrés</i>	342	-	2 042	-	1 900	-
<i>Contrats d'apprentissage : nouveaux contrats enregistrés</i>	43 791	42 823	146 976	144 162	375 000	361 000
<i>Contrats de qualification(Jeunes) : nouveaux contrats enregistrés</i>	14 960	14 771	81 915	80 482	143 000	133 000
<i>Contrats d'adaptation : nouveaux contrats enregistrés</i>	4 885	5 769	43 941	49 853	40 000	46 000
<i>Contrats d'orientation : nouveaux contrats enregistrés</i>	272	313	5 283	4 577	2 800	2 900
CONTRATS DE RETOUR A L'EMPLOI	-	-	-	-	13 000	31 000
CONTRATS INITIATIVE EMPLOI	14 845	16 181	132 028	168 298	318 000	348 000
INSERTION PAR L'ECONOMIQUE & EMPLOIS FAMILIAUX	Entrées	Entrées	Cumul de	Cumul de	Effectifs	Effectifs
	Septemb.	Septemb.	Janv.99	Janv.98	fin	fin
	1999	1998	à Sept.99	à Sept.98	Sept.99	Sept.98
INSERTION PAR L'ÉCONOMIQUE						
<i>Associations intermédiaires : Nombre de personnes mises à disposition</i>	68 785	75 526	75622(1)	74475(1)	43 172	49 428
<i>Entreprises d'insertion :Embauches sous CDD/Aide forfaitaire</i>	1 248	1 666	10 491	13 647	nd	nd
EMPLOIS FAMILIAUX						
<i>Nombre de salariés du mois (Régime mandataire)</i>	135 679	119 632	134803(1)	121230(1)	nd	nd
<i>Nombre de salariés du mois (Associations agréées/Régime prestataire)</i>	123 622	111 137	123548(1)	107534(1)	nd	nd
(1) moyenne mensuelle						
AIDES A LA CREATION D'ENTREPRISE	Entrées	Entrées	Cumul de	Cumul de	Effectifs	Effectifs
	Octobre	Octobre	Janv.99	Janv.98	fin	fin
	1999	1998	à Octo 99	à Octo 98	Octo 99	Octo 98
BÉNÉFICIAIRES DES AIDES						
<i>Aides aux chômeurs créateurs d'entreprises : bénéficiaires</i>	3 188	3 333	33 041	33 343	-	-
EMPLOI AIDE DANS LE SECTEUR NON MARCHAND	Entrées	Entrées	Cumul de	Cumul de	Effectifs	Effectifs
	Octobre	Octobre	Janv.99	Janv.98	fin	fin
	1999	1998	à Octo 99	à Octo 98	Octo 99	Octo 98
CES ,CEC,CEV, EMPLOIS JEUNE						
<i>Contrats Emploi-Solidarité : nouveaux contrats et avenants</i>	34 163	42 202	337 152	367 212	227 000	249 227
<i>Contrats Emplois consolidés : nouveaux contrats et avenants</i>	10 275	9 840	101 635	82 602	114 000	95 109
<i>Contrats Emplois ville : nouveaux contrats et avenants</i>	335	605	3 072	5 982	3 200	7 931
<i>Contrats Emploi Jeune :Total des embauches</i>	6 825	9 302	75 377	82 753	nd	86 585
STAGES DE FORMATION ET PROGRAMME TRACE	Entrées	Entrées	Cumul de	Cumul de	Effectifs	Effectifs
	Octobre	Octobre	Janv.99	Janv.98	fin	fin
	1999	1998	à Octo 99	à Octo 98	Octo 99	Octo 98
STAGES DE FORMATION ADULTES						
<i>Stages d'insert.et de formation à l'emploi(SIFE Collec.): entrées en stage</i>	15 991	18 377	94 846	100 761	41 200	43 800
<i>Stages cadres privés d'emploi : entrées en stage</i>	877	1 014	3 830	5 048	1 800	2 200
<i>Stages d'accès à l'entreprise : entrées en stage</i>	2 178	2 791	18 271	27 485	4 500	5 900
<i>SIFE individuels :entrées en stage</i>	3 020	2 202	22 414	24 797	4 100	3 200
STAGES DE FORMATION JEUNES						
<i>Total des entrées en stage jeune(Rémunération ou protection sociale)</i>	nd	23 831	nd	151 529	nd	22 779
PROGRAMME TRACE						
<i>Total des entrées dans le programme</i>	4 570	31	23 903	31	nd	nd
MESURES D'ACCOMPAGNEMENT DES RESTRUCTURATIONS ET PRERETRAITES	Entrées	Entrées	Cumul de	Cumul de	Effectifs	Effectifs
	Septemb.	Septemb.	Janv.99	Janv.98	fin	fin
	1999	1998	à Sept.99	à Sept.98	Sept.99	Sept.98
MESURES D'ACCOMPAGNEMENT DES RESTRUCTURATIONS						
<i>Conventions de conversion : premiers paiements (UNEDIC)</i>	7 408	7 513	78 705	82 780	42 400	42 300
PRÉRETRAITES						
<i>Allocations spéciales du FNE : premiers paiements(UNEDIC)</i>	861	1 440	9 458	14 809	77 738	94 803
<i>Pré retraite progressive : premiers paiements (UNEDIC)</i>	1 288	1 361	10 417	12 282	47 925	52 046
<i>Dispensés de recherche d'emploi indemnisés (UNEDIC)</i>	-	-	-	-	315 576	280 485

ANCIENNETÉ D'INSCRIPTION

ANCIENNETÉ D'INSCRIPTION	N° de ligne	OCT. 1998	SEPT. 1999	OCT. 1999	Variation sur un mois	Variation sur un an
Demandes d'emploi d'un an et plus						
Données brutes.....	1	1 150 703	1 016 726	1 001 504	/	-13,0
Part dans l'ensemble des demandeurs de catégorie 1.....	2	38,1	37,1	36,7	/	-1.4 points
Valeur CVS.....	3	1 142 800	1 011 500	995 000	-1,6	-12,9

DEMANDES D'EMPLOI EN FIN DE MOIS SELON LA QUALIFICATION DES DEMANDEURS

Unité : Nombre

QUALIFICATION DES DEMANDEURS Données brutes	N° de ligne	OCT. 1998	SEPT. 1999	OCT. 1999	Variation sur un mois	Variation sur un an
Manoeuvres.....	4	97 535	88 550	88 679	/	-9,1
Ouvriers spécialisés.....	5	300 189	271 020	270 202	/	-10,0
Ouvriers qualifiés.....	6	476 749	408 927	407 764	/	-14,5
Employés non qualifiés.....	7	534 074	490 647	491 803	/	-7,9
Employés qualifiés.....	8	1 143 270	1 033 520	1 035 972	/	-9,4
Agents de maîtrise, techniciens.....	9	231 227	212 029	208 596	/	-9,8
Cadres.....	10	187 963	175 131	175 076	/	-6,9
Demandes non ventilées.....	11	47 167	58 181	51 041	/	8,2
Ensemble.....	12	3 018 174	2 738 005	2 729 133	/	-9,6

DEMANDES D'EMPLOI EN FIN DE MOIS DES ÉTRANGERS

Unité : Nombre

DEMANDES D'EMPLOI DES ÉTRANGERS Données brutes	N° de ligne	OCT. 1998	SEPT. 1999	OCT. 1999	Variation sur un mois	Variation sur un an
Étrangers hors CEE.....	13	306 880	281 135	282 742	/	-7,9
Total étrangers.....	14	368 886	335 208	336 255	/	-8,8
Ensemble des Demandes d'Emploi en Fin de Mois.....	15	3 018 174	2 738 005	2 729 133	/	-9,6

TAUX DE CHÔMAGE A L'ÉTRANGER

Unité : Pourcentage

TAUX DE CHÔMAGE A L'ÉTRANGER	N° de ligne	AVRIL 1999	MAI 1999	JUIN 1999	JUILLET 1999	AOÛT 1999	SEPT. 1999
Allemagne	1	9,1	9,1	9,1	9,1	9,2	9,2
Royaume-Uni.....	2	6,2	6,1	6,0	5,9
Italie.....	3	11,5	11,4	11,4	11,4
États-Unis.....	4	4,3	4,2	4,3	4,3	4,2	4,2
Canada.....	5	8,3	8,1	7,6	7,7	7,8	7,5
Japon.....	6	4,9	4,6	4,8	4,9	4,7	4,6
Espagne.....	7	15,9	15,7	15,7	15,6	15,7	15,4

Taux de chômage harmonisés au sens du BIT. Source : Europe :Eurostat, autres pays : OCDE.

MARCHÉ DU TRAVAIL : DONNÉES RÉGIONALES

Unité : Nombre

DEMANDES ET OFFRES D'EMPLOI SELON LA RÉGION Données brutes	N° de ligne	OFFRES D'EMPLOI ENREGISTRÉES (A+B+C)			DEMANDES D'EMPLOI EN FIN DE MOIS		
		OCT. 1998	OCT. 1999	Écart en %	OCT. 1998	OCT. 1999	Écart en %
Ile-de-France.....	8	57 851	65 013	+12,4	573 966	517 567	-9,8
Champagne-Ardenne.....	9	4 794	4 920	+2,6	65 171	59 353	-8,9
Picardie (*).....	10	5 669	5 506	-2,9	104 020	94 367	-9,3
Haute-Normandie.....	11	5 938	7 433	+25,2	103 991	92 503	-11,0
Centre.....	12	9 098	10 554	+16,0	108 426	94 498	-12,8
Basse-Normandie	13	3 918	4 374	+11,6	70 144	62 002	-11,6
Bourgogne.....	14	5 356	5 475	+2,2	71 394	63 383	-11,2
Nord - Pas-de-Calais (*).....	15	12 781	13 951	+9,2	253 024	236 169	-6,7
Lorraine.....	16	7 298	8 641	+18,4	101 328	87 505	-13,6
Alsace.....	17	6 363	7 255	+14,0	53 467	45 969	-14,0
Franche-Comté.....	18	3 605	3 888	+7,9	43 251	36 697	-15,2
Pays de la Loire.....	19	11 489	11 522	+0,3	153 782	132 230	-14,0
Bretagne.....	20	9 028	11 151	+23,5	132 064	116 545	-11,8
Poitou - Charentes (*)	21	6 131	7 073	+15,4	82 392	74 890	-9,1
Aquitaine (*)	22	9 968	12 716	+27,6	156 118	141 196	-9,6
Midi-Pyrénées.....	23	7 929	8 505	+7,3	132 474	123 771	-6,6
Limousin (*)	24	2 325	2 689	+15,7	26 506	22 753	-14,2
Rhône-Alpes.....	25	22 181	25 208	+13,6	260 605	237 255	-9,0
Auvergne	26	4 882	4 984	+2,1	55 391	51 112	-7,7
Languedoc - Roussillon.....	27	6 443	7 064	+9,6	161 640	151 714	-6,1
Provence - Alpes - Côte d'Azur	28	16 158	18 055	+11,7	294 361	273 238	-7,2
Corse (*).....	29	794	953	+20,0	14 659	14 416	-1,7
Ensemble de la France.....	30	219 999	246 930	+12,2	3 018 174	2 729 133	-9,6

(*) La gestion de la liste a été perturbée au cours du mois d'octobre 1999 dans certaines régions, suite à des problèmes d'acheminement du courrier et des problèmes informatiques, conduisant à une sous-estimation des DEFM1 en Aquitaine, Limousin, Poitou-Charentes, Nord-Pas-de-Calais et Picardie et à une sur-estimation en Corse. Globalement, l'effectif des DEFM1 est sous-estimé d'environ 3 000.

(p) = Nombre provisoire r = Nombre rectifié / = Chiffre non significatif
(e) = Nombre estimé ... = Résultat non disponible - = Résultat nul

PREMIERES INFORMATIONS ET PREMIERES SYNTHESSES sont éditées par le Ministère de l'emploi et de la solidarité, Direction de l'animation de la recherche des études et des statistiques (DARES) 20 bis rue d'Estrées 75700 Paris 07 SP. Tél. : 01.44.38.22.60. Télécopie 01.44.38.24.43. Directeur de la publication : Claude Seibel.
Comité de rédaction : Catherine Demaison et Evelyn Ferreira. Maquettistes : Daniel Lepasant et Guy Barbut. Conception graphique : Ministère de l'emploi et de la solidarité. Flashage : AMC, Paris. Impression : Ecoprint, Pontcarré et JCDM-BUDY, Paris. Reprographie : DARES. Abonnements ; la documentation Française, 124 rue Henri Barbusse 93308 Aubervilliers cedex. Tél. : 01.40.15.70.00. Télécopie : 01.40.15.68.00 - PREMIERES INFORMATIONS ET PREMIERES SYNTHESSES : 1 an (52 n°) : 665 F - Europe : 700 F - Autres pays : 715F.
Publicité : Ministère de l'emploi et de la solidarité. Dépôt légal : à parution. Numéro de commission paritaire : 3124 AD. ISSN N° 1253-1545.



LE MARCHÉ DU TRAVAIL EN OCTOBRE 1999 (Données CVS)

Fin octobre 1999, 2 668 800 demandeurs d'emploi de catégorie 1

En octobre 1999, le nombre de demandeurs d'emploi de catégorie 1 a continué de décroître : - 26 000 en un mois, soit une baisse de 1 %. L'amélioration du marché du travail profite particulièrement aux jeunes, surtout aux garçons. Entre fin septembre et fin octobre, le nombre de demandeurs d'emploi de moins de 25 ans diminue de 3,2 % (- 4,6 % pour les hommes et - 1,9 % pour les femmes), celui des adultes de 25 à 49 ans de 0,6 % et celui des plus âgés de 0,1 %. En un an, le chômage recule de 9,4 % pour l'ensemble des DEFM1, et même de 13,1 % pour les jeunes.

L'effectif des demandeurs d'emploi des catégories 1 et 6 (sont inscrits en catégorie 6, les demandeurs d'emploi ayant exercé une activité occasionnelle ou réduite de plus de 78 heures dans le mois) baisse également : - 1,2 % (- 37 000 personnes) sur un mois et - 7,4 % sur un an.

Le nombre de chômeurs de longue durée (demandeurs d'emploi de catégorie 1 inscrits depuis plus d'un an à l'ANPE) repasse en dessous d'un million grâce à une nouvelle baisse de 1,6 % au cours du mois d'octobre.

Le taux de chômage au sens du BIT diminue lui aussi, passant de 11,1 % à 11 % entre fin septembre et fin octobre.

Au cours du mois d'octobre, 326 200 demandeurs d'emploi se sont inscrits à l'ANPE...

Les inscriptions à l'ANPE enregistrées au cours du mois d'octobre sont en légère baisse par rapport au mois précédent (- 0,4 %). Les entrées consécutives à des licenciements ou à des fins de mission d'intérim diminuent significativement (environ - 3 %), mais les inscriptions faisant suite à des fins de contrat à durée déterminée restent stables et les premières entrées sur le marché du travail augmentent légèrement (+ 0,6 %).

... et 345 500 en sont sortis

Les sorties de l'ANPE ont aussi quelque peu diminué au mois d'octobre (- 0,4 %) : les entrées en stage ont baissé de 2 % mais les reprises d'emploi ont évolué positivement (+ 1,2 %).

252 700 offres d'emploi déposées à l'ANPE

Le nombre d'offres d'emploi déposées à l'ANPE baisse de 1,5 % entre septembre et octobre. Il reste cependant supérieur de 13 % à son niveau d'il y a un an.

*La publication des chiffres du marché du travail de novembre 1999
aura lieu le 30 décembre 1999*

DEMANDES D'EMPLOI EN FIN DE MOIS (cat 1+6)

	Oct. 1998	Sept. 1999	Oct. 1999	Variation sur un mois	Variation sur un an
Demandes d'emploi en fin de mois (*) (catégorie 1+6, en milliers)					
- données CVS	3 432,8	3 215,8	3 178,5	-1,2%	-7,4%
- données brutes	3 514,1	3 260,4	3 243,3	/	-7,7%

(*) La somme des catégories 1 et 6 correspond exactement à l'ancienne catégorie 1 des demandes d'emploi.

Demandes d'emploi en fin de mois (cat 1 et 1+6) et chômeurs au sens du BIT (CVS)

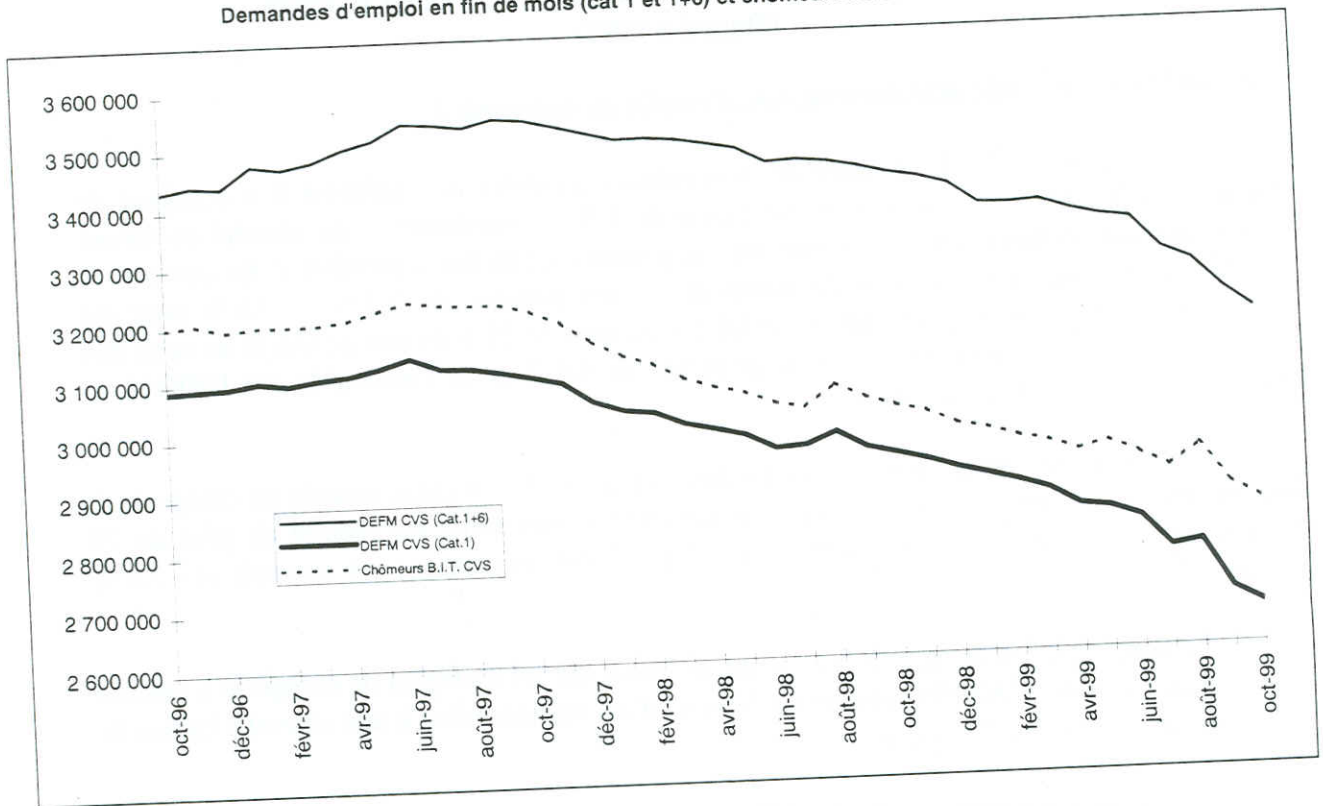

Demandeurs d'emploi en fin de mois en activité réduite de plus de 78 heures (catégorie 6)

