

Les synthèses du site des politiques de l'emploi et de la formation professionnelle de la DARES

Contrats d'apprentissage

Contrats de professionnalisation

Accompagnement des jeunes en missions locales

Contrats d'engagement jeune (CEJ)

Emplois francs

Insertion par l'activité économique (IAE)

Contrats aidés - PEC, CUI-CIE et CUI-CAE

Contrats d'apprentissage

Entrées et nombre de bénéficiaires en contrats d'apprentissage.

Fin janvier 2024, on compte 1 015 400 apprentis, soit une augmentation de 4,7 % par rapport à fin janvier 2023

En janvier 2024, 25 900 contrats d'apprentissage ont débuté, soit une augmentation de 10,1 % sur un an (+10,4 % pour les contrats du privé et +2,3 % pour ceux du public).

Parmi ces contrats, 11 600 concernent une formation de l'enseignement secondaire et 14 200 concernent une formation de l'enseignement supérieur.

Le nombre de nouveaux contrats a augmenté de 1,7 % entre 2022 et 2023, et de 14,1 % entre 2021 et 2022.

Fin janvier 2024, on compte 1 015 400 personnes en contrat d'apprentissage, soit un effectif en hausse de 4,7 % par rapport à fin janvier 2023 (+1,8 % pour les formations de l'enseignement secondaire et +6,5 % pour les formations de l'enseignement supérieur).

Fin 2023, on comptait 1 016 800 apprentis, après 972 800 fin 2022 et 856 300 fin 2021.

Contrats d'apprentissage enseignements secondaire et supérieur - bénéficiaires en fin de mois

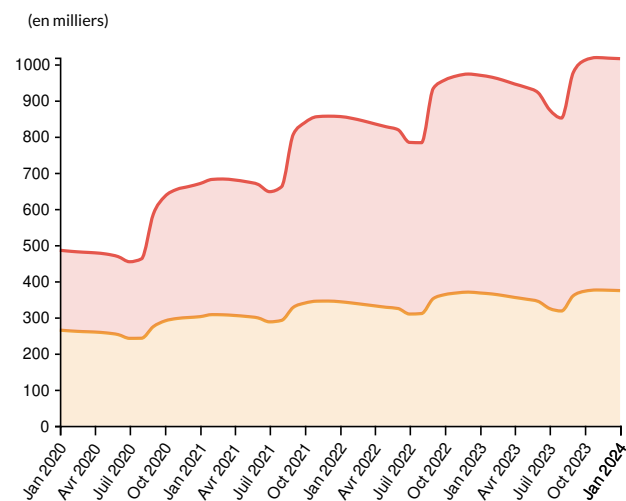

- C. apprentissage secondaire stocks / Données brutes / France entière
- C. apprentissage supérieur stocks / Données brutes / France entière

Source : Dares ; Système d'Information sur l'Apprentissage

Données : Contrat d'apprentissage enseignement secondaire - stocks, Contrat d'apprentissage enseignement supérieur - stocks

Entrées en contrats d'apprentissage des secteurs privé et public

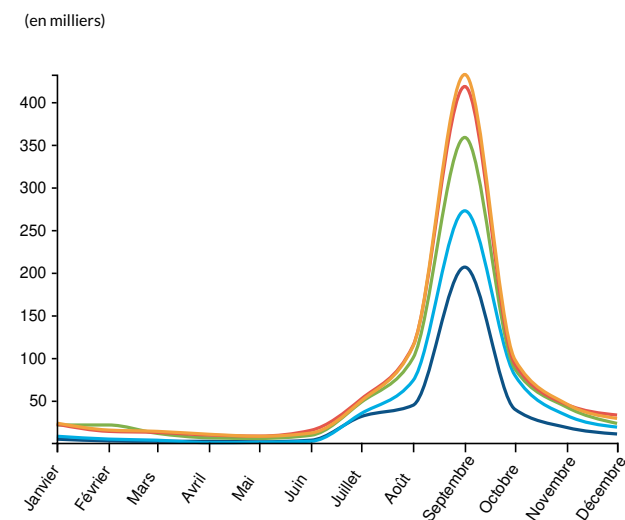

Légende : Contrats d'apprentissage secteurs privé et public - entrées / Données brutes / France entière

- 2019
- 2020
- 2021
- 2022
- 2023
- 2024

Source : Dares ; Système d'Information sur l'Apprentissage

Donnée : Contrat d'apprentissage secteurs privé et public - entrées

Entrées en contrats d'apprentissage des secteurs privé et public (cumul annuel)

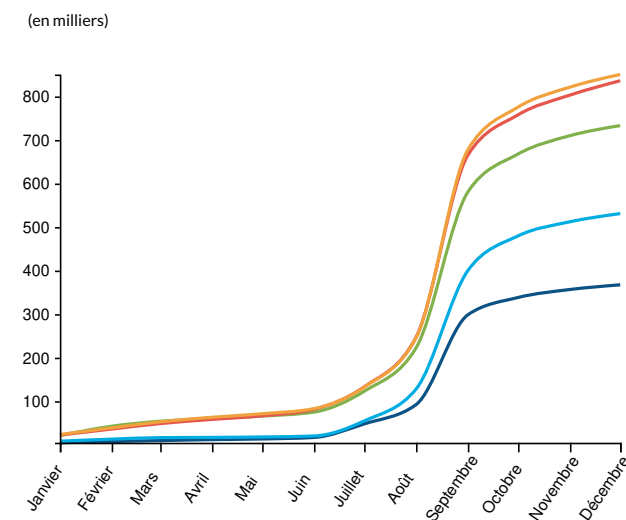

Légende : Contrats d'apprentissage secteurs privé et public - entrées / Cumul annuel / France entière

- 2019
- 2020
- 2021
- 2022
- 2023
- 2024

Source : Dares ; Système d'Information sur l'Apprentissage

Donnée : Contrat d'apprentissage secteurs privé et public - entrées

Contrats d'apprentissage des secteurs privé et public : entrées (France entière)

	Données brutes			Cumul annuel			Glissement annuel du cumul annuel		
	2022	2023	2024	2022	2023	2024	2022	2023	2024
Janvier	22 221	23 486	25 869	22 221	23 486	25 869	4,6 %	5,7 %	10,1 %
Février	13 811	15 325	-	36 032	38 811	-	-15,3 %	7,7 %	-
Mars	12 568	13 834	-	48 600	52 645	-	-10 %	8,3 %	-
Avril	9 524	10 412	-	58 124	63 057	-	-3,6 %	8,5 %	-
Mai	8 277	8 093	-	66 401	71 150	-	0,9 %	7,2 %	-
Juin	15 054	11 811	-	81 455	82 961	-	8,5 %	1,8 %	-
Juillet	51 687	49 369	-	133 142	132 330	-	8,3 %	-0,6 %	-
Août	114 188	113 221	-	247 330	245 551	-	11,1 %	-0,7 %	-
Septembre	418 094	432 195	-	665 424	677 746	-	14,5 %	1,9 %	-
Octobre	92 396	97 812	-	757 820	775 558	-	13,5 %	2,3 %	-
Novembre	45 273	45 835	-	803 093	821 393	-	13,1 %	2,3 %	-
Décembre	32 945	28 985	-	836 038	850 378	-	14,1 %	1,7 %	-

Source : Dares ; Système d'Information sur l'Apprentissage

Donnée : Contrat d'apprentissage secteurs privé et public - entrées

Contrats d'apprentissage du secteur privé : entrées (France entière)

	Données brutes			Cumul annuel			Glissement annuel du cumul annuel		
	2022	2023	2024	2022	2023	2024	2022	2023	2024
Janvier	21 627	22 793	25 160	21 627	22 793	25 160	5 %	5,4 %	10,4 %
Février	13 618	15 078	-	35 245	37 871	-	-15,2 %	7,5 %	-
Mars	12 432	13 634	-	47 677	51 505	-	-9,8 %	8 %	-
Avril	9 439	10 241	-	57 116	61 746	-	-3,3 %	8,1 %	-
Mai	8 215	8 029	-	65 331	69 775	-	1,2 %	6,8 %	-
Juin	14 970	11 712	-	80 301	81 487	-	8,9 %	1,5 %	-
Juillet	51 425	49 071	-	131 726	130 558	-	8,6 %	-0,9 %	-
Août	112 008	110 950	-	243 734	241 508	-	11,1 %	-0,9 %	-
Septembre	404 231	417 171	-	647 965	658 679	-	14,5 %	1,7 %	-
Octobre	88 603	93 578	-	736 568	752 257	-	13,6 %	2,1 %	-
Novembre	43 732	44 420	-	780 300	796 677	-	13,3 %	2,1 %	-
Décembre	32 190	28 161	-	812 490	824 838	-	14,3 %	1,5 %	-

Source : Dares ; Système d'Information sur l'Apprentissage

Donnée : Contrat d'apprentissage privé - entrées

Contrats d'apprentissage du secteur public : entrées (France entière)

	Données brutes			Cumul annuel			Glissement annuel du cumul annuel		
	2022	2023	2024	2022	2023	2024	2022	2023	2024
Janvier	594	693	709	594	693	709	-7,9%	16,7%	2,3%
Février	193	247	-	787	940	-	-19,5%	19,4%	-
Mars	136	200	-	923	1 140	-	-19,2%	23,5%	-
Avril	85	171	-	1 008	1 311	-	-19,2%	30,1%	-
Mai	62	64	-	1 070	1 375	-	-17,8%	28,5%	-
Juin	84	99	-	1 154	1 474	-	-15%	27,7%	-
Juillet	262	298	-	1 416	1 772	-	-13,3%	25,1%	-
Août	2 180	2 271	-	3 596	4 043	-	15%	12,4%	-
Septembre	13 863	15 024	-	17 459	19 067	-	15,7%	9,2%	-
Octobre	3 793	4 234	-	21 252	23 301	-	8,1%	9,6%	-
Novembre	1 541	1 415	-	22 793	24 716	-	7,4%	8,4%	-
Décembre	755	824	-	23 548	25 540	-	7,1%	8,5%	-

Source : Dares ; Système d'Information sur l'Apprentissage

Donnée : Contrat d'apprentissage public - entrées

Contrats d'apprentissage enseignement secondaire : entrées (France entière)

	Données brutes			Cumul annuel			Glissement annuel du cumul annuel		
	2022	2023	2024	2022	2023	2024	2022	2023	2024
Janvier	9 573	10 282	11 621	9 573	10 282	11 621	3,3%	7,4%	13%
Février	6 899	7 624	-	16 472	17 906	-	-20,3%	8,7%	-
Mars	6 952	7 217	-	23 424	25 123	-	-12,4%	7,3%	-
Avril	5 681	5 781	-	29 105	30 904	-	-4,4%	6,2%	-
Mai	5 006	4 694	-	34 111	35 598	-	0,2%	4,4%	-
Juin	8 506	6 797	-	42 617	42 395	-	7,6%	-0,5%	-
Juillet	29 995	28 773	-	72 612	71 168	-	4,9%	-2%	-
Août	51 147	49 996	-	123 759	121 164	-	7,6%	-2,1%	-
Septembre	135 740	140 867	-	259 499	262 031	-	8,3%	1%	-
Octobre	29 949	31 680	-	289 448	293 711	-	8%	1,5%	-
Novembre	19 012	19 185	-	308 460	312 896	-	7,9%	1,4%	-
Décembre	14 595	13 083	-	323 055	325 979	-	9%	0,9%	-

Source : Dares ; Système d'Information sur l'Apprentissage

Donnée : Contrat d'apprentissage enseignement secondaire - entrées

Contrats d'apprentissage enseignement supérieur : entrées (France entière)

	Données brutes			Cumul annuel			Glissement annuel du cumul annuel		
	2022	2023	2024	2022	2023	2024	2022	2023	2024

Janvier	12 648	13 204	14 248	12 648	13 204	14 248	5,5 %	4,4 %	7,9 %
Février	6 912	7 701	-	19 560	20 905	-	-10,6 %	6,9 %	-
Mars	5 616	6 617	-	25 176	27 522	-	-7,7 %	9,3 %	-
Avril	3 843	4 631	-	29 019	32 153	-	-2,7 %	10,8 %	-
Mai	3 271	3 399	-	32 290	35 552	-	1,6 %	10,1 %	-
Juin	6 548	5 014	-	38 838	40 566	-	9,5 %	4,4 %	-
Juillet	21 692	20 596	-	60 530	61 162	-	12,7 %	1 %	-
Août	63 041	63 225	-	123 571	124 387	-	14,9 %	0,7 %	-
Septembre	282 354	291 328	-	405 925	415 715	-	18,9 %	2,4 %	-
Octobre	62 447	66 132	-	468 372	481 847	-	17,2 %	2,9 %	-
Novembre	26 261	26 650	-	494 633	508 497	-	16,7 %	2,8 %	-
Décembre	18 350	15 902	-	512 983	524 399	-	17,5 %	2,2 %	-

Source : Dares ; Système d'Information sur l'Apprentissage

Donnée : Contrat d'apprentissage enseignement supérieur - entrées

Contrats d'apprentissage des secteurs privé et public : nombre de bénéficiaires (France entière)

	Données brutes					Glissement annuel des données brutes				
	2020	2021	2022	2023	2024	2020	2021	2022	2023	2024
Janvier	485 489	670 006	855 276	969 432	1 015 389	12,2 %	38 %	27,7 %	13,3 %	4,7 %
Février	482 315	681 373	850 270	964 023	-	12,4 %	41,3 %	24,8 %	13,4 %	-
Mars	480 167	682 523	843 678	956 062	-	13,1 %	42,1 %	23,6 %	13,3 %	-
Avril	478 363	679 782	835 060	945 283	-	13,6 %	42,1 %	22,8 %	13,2 %	-
Mai	475 031	675 070	827 040	935 878	-	13,9 %	42,1 %	22,5 %	13,2 %	-
Juin	467 885	667 605	818 771	921 486	-	14,1 %	42,7 %	22,6 %	12,5 %	-
Juillet	453 656	647 470	783 775	874 163	-	14,5 %	42,7 %	21,1 %	11,5 %	-
Août	461 733	660 870	782 946	851 137	-	20,2 %	43,1 %	18,5 %	8,7 %	-
Septembre	585 793	806 545	933 344	977 218	-	26,6 %	37,7 %	15,7 %	4,7 %	-
Octobre	634 387	838 636	956 343	1 010 859	-	32,3 %	32,2 %	14 %	5,7 %	-
Novembre	653 830	854 796	967 745	1 018 462	-	34,8 %	30,7 %	13,2 %	5,2 %	-
Décembre	661 474	856 283	972 819	1 016 812	-	35,8 %	29,5 %	13,6 %	4,5 %	-

Source : Dares ; Système d'Information sur l'Apprentissage

Donnée : Contrat d'apprentissage secteurs privé et public - stocks

Contrats d'apprentissage du secteur privé : nombre de bénéficiaires (France entière)

	Données brutes					Glissement annuel des données brutes				
	2020	2021	2022	2023	2024	2020	2021	2022	2023	2024
Janvier	463 209	647 016	826 756	937 284	981 418	13,2 %	39,7 %	27,8 %	13,4 %	4,7 %
Février	460 059	658 208	821 834	931 943	-	13,4 %	43,1 %	24,9 %	13,4 %	-
Mars	457 945	659 341	815 396	924 111	-	14,1 %	44 %	23,7 %	13,3 %	-
Avril	456 174	656 619	806 959	913 536	-	14,7 %	43,9 %	22,9 %	13,2 %	-
Mai	452 899	651 980	799 113	904 341	-	15 %	44 %	22,6 %	13,2 %	-
Juin	445 943	644 756	791 198	890 342	-	15,2 %	44,6 %	22,7 %	12,5 %	-
Juillet	433 249	626 090	758 160	845 493	-	15,6 %	44,5 %	21,1 %	11,5 %	-
Août	442 199	640 107	757 805	823 520	-	21,4 %	44,8 %	18,4 %	8,7 %	-
Septembre	566 379	782 496	904 200	945 554	-	28 %	38,2 %	15,6 %	4,6 %	-
Octobre	613 326	811 809	925 573	977 030	-	33,9 %	32,4 %	14 %	5,6 %	-
Novembre	631 739	826 838	936 069	984 981	-	36,4 %	30,9 %	13,2 %	5,2 %	-
Décembre	638 789	827 886	940 804	983 020	-	37,4 %	29,6 %	13,6 %	4,5 %	-

Source : Dares ; Système d'Information sur l'Apprentissage

Donnée : Contrat d'apprentissage privé - stocks

Contrats d'apprentissage du secteur public : nombre de bénéficiaires (France entière)

	Données brutes					Glissement annuel des données brutes				
	2020	2021	2022	2023	2024	2020	2021	2022	2023	2024
Janvier	22 280	22 990	28 520	32 148	33 971	-4,5 %	3,2 %	24,1 %	12,7 %	5,7 %
Février	22 256	23 165	28 436	32 080	-	-4,4 %	4,1 %	22,8 %	12,8 %	-
Mars	22 222	23 182	28 282	31 951	-	-4,1 %	4,3 %	22 %	13 %	-
Avril	22 189	23 163	28 101	31 747	-	-3,9 %	4,4 %	21,3 %	13 %	-
Mai	22 132	23 090	27 927	31 537	-	-3,7 %	4,3 %	20,9 %	12,9 %	-
Juin	21 942	22 849	27 573	31 144	-	-3,4 %	4,1 %	20,7 %	13 %	-
Juillet	20 407	21 380	25 615	28 670	-	-3,5 %	4,8 %	19,8 %	11,9 %	-
Août	19 534	20 763	25 141	27 617	-	-1,8 %	6,3 %	21,1 %	9,8 %	-
Septembre	19 414	24 049	29 144	31 664	-	-4,4 %	23,9 %	21,2 %	8,6 %	-
Octobre	21 061	26 827	30 770	33 829	-	-1,2 %	27,4 %	14,7 %	9,9 %	-
Novembre	22 091	27 958	31 676	33 481	-	0,9 %	26,6 %	13,3 %	5,7 %	-
Décembre	22 685	28 397	32 015	33 792	-	2,3 %	25,2 %	12,7 %	5,6 %	-

Source : Dares ; Système d'Information sur l'Apprentissage

Donnée : Contrat d'apprentissage public - stocks

Contrats d'apprentissage enseignement secondaire - nombre de bénéficiaires (France entière)

	Données brutes					Glissement annuel des données brutes				
	2020	2021	2022	2023	2024	2020	2021	2022	2023	2024
Janvier	264 535	301 763	342 989	367 192	373 846	3,8 %	14,1 %	13,7 %	7,1 %	1,8 %
Février	262 070	307 347	339 461	364 485	-	4 %	17,3 %	10,4 %	7,4 %	-
Mars	260 443	306 920	335 784	360 324	-	4,9 %	17,8 %	9,4 %	7,3 %	-
Avril	259 214	305 038	331 677	354 920	-	5,5 %	17,7 %	8,7 %	7 %	-
Mai	256 803	302 399	327 654	350 186	-	5,9 %	17,8 %	8,4 %	6,9 %	-
Juin	252 150	298 230	324 237	344 082	-	5,9 %	18,3 %	8,7 %	6,1 %	-
Juillet	241 730	287 353	308 996	324 231	-	5,2 %	18,9 %	7,5 %	4,9 %	-
Août	242 079	291 366	310 311	317 444	-	7,4 %	20,4 %	6,5 %	2,3 %	-
Septembre	274 234	327 590	351 725	359 622	-	7,7 %	19,5 %	7,4 %	2,2 %	-
Octobre	289 891	339 256	362 675	372 165	-	10,3 %	17 %	6,9 %	2,6 %	-
Novembre	296 612	344 549	367 291	375 493	-	11,8 %	16,2 %	6,6 %	2,2 %	-
Décembre	299 357	344 856	369 615	374 850	-	12,4 %	15,2 %	7,2 %	1,4 %	-

Source : Dares ; Système d'Information sur l'Apprentissage

Donnée : Contrat d'apprentissage enseignement secondaire - stocks

Contrats d'apprentissage enseignement supérieur : nombre de bénéficiaires (France entière)

	Données brutes					Glissement annuel des données brutes				
	2020	2021	2022	2023	2024	2020	2021	2022	2023	2024
Janvier	220 954	368 243	512 287	602 240	641 543	24,2 %	66,7 %	39,1 %	17,6 %	6,5 %
Février	220 245	374 026	510 809	599 538	-	24,3 %	69,8 %	36,6 %	17,4 %	-
Mars	219 724	375 603	507 894	595 738	-	24,8 %	70,9 %	35,2 %	17,3 %	-
Avril	219 149	374 744	503 383	590 363	-	25,1 %	71 %	34,3 %	17,3 %	-
Mai	218 228	372 671	499 386	585 692	-	25,2 %	70,8 %	34 %	17,3 %	-
Juin	215 735	369 375	494 534	577 404	-	25,6 %	71,2 %	33,9 %	16,8 %	-
Juillet	211 926	360 117	474 779	549 932	-	27,5 %	69,9 %	31,8 %	15,8 %	-
Août	219 654	369 504	472 635	533 693	-	38,5 %	68,2 %	27,9 %	12,9 %	-
Septembre	311 559	478 955	581 619	617 596	-	49,6 %	53,7 %	21,4 %	6,2 %	-
Octobre	344 496	499 380	593 668	638 694	-	59,1 %	45 %	18,9 %	7,6 %	-
Novembre	357 218	510 247	600 454	642 969	-	62,6 %	42,8 %	17,7 %	7,1 %	-
Décembre	362 117	511 427	603 204	641 962	-	64 %	41,2 %	17,9 %	6,4 %	-

Source : Dares ; Système d'Information sur l'Apprentissage

Donnée : Contrat d'apprentissage enseignement supérieur - stocks

Contrats de professionnalisation

Entrées et nombre de bénéficiaires en contrats de professionnalisation (tous âges confondus, moins de 26 ans et 26 ans ou plus)

Avertissement

Fin janvier 2024, la comptabilisation des entrées en contrat de professionnalisation et des stocks en fin de mois a été profondément renouvelée. Elle est désormais réalisée à partir du système d'information sur les contrats de professionnalisation de la Dares, constitué notamment des données issues de la source Deca (formulaires Cerfa traités et déposés par les Opérateurs de compétences) et des déclarations sociales nominatives (DSN). Ce changement s'accompagne d'une rénovation des traitements statistiques de la Dares relatifs aux contrats de professionnalisation. Les séries sur les contrats de professionnalisation sont ainsi révisées à partir de 2012 suivant une méthodologie nouvelle.

Les entrées en contrat de professionnalisation sont désormais comptabilisées par mois de début du contrat (et non plus par mois d'enregistrement du contrat), ce qui conduit à une répartition différente des entrées au sein d'une même année voire d'une année sur l'autre. Ainsi, les totaux annuels des entrées entre 2012 et 2019 connaissent des révisions comprises entre -4 % et +4 %. Les révisions sont nettement moins importantes pour les totaux annuels de 2020 (-1 %), 2021 (-0 %) et 2022 (-2 %).

De plus, les stocks de bénéficiaires d'un contrat de professionnalisation en fin de mois sont désormais comptabilisés à partir des données individuelles (Deca et DSN), alors qu'ils étaient auparavant estimés à partir du nombre de nouveaux contrats enregistrés et de la durée moyenne observée. Du fait d'une meilleure prise en compte des ruptures anticipées de contrats, et des révisions sur les flux d'entrées, les stocks connaissent des révisions significatives à la baisse. Au 31 décembre 2022, on comptabilise ainsi 98 000 contrats de professionnalisation (contre 136 000 avec l'ancienne méthode, soit une révision de -28 %).

En janvier 2024, 6 700 contrats de professionnalisation ont débuté, soit une baisse de 22,4 % par rapport à janvier 2023

En janvier 2024, 6 700 contrats de professionnalisation ont débuté, soit un niveau en baisse de 22,4 % par rapport à celui observé en janvier 2023. Le nombre de nouveaux contrats se réduit de 18,7 % pour les moins de 26 ans et de 24,8 % pour les 26 ans ou plus.

En 2023, 116 000 contrats de professionnalisation avaient débuté, soit une baisse de 2,4 % par rapport à 2022.

Fin janvier 2024, on compte 90 700 personnes en contrat de professionnalisation, un effectif en baisse de 8,7 % par rapport à fin janvier 2023.

Fin 2023, on comptait 91 300 personnes en contrat de professionnalisation, après 98 000 fin 2022, 103 000 fin 2021 et 127 800 fin 2020.

Contrats de professionnalisation (moins de 26 ans et 26 ans ou plus) - bénéficiaires en fin de mois

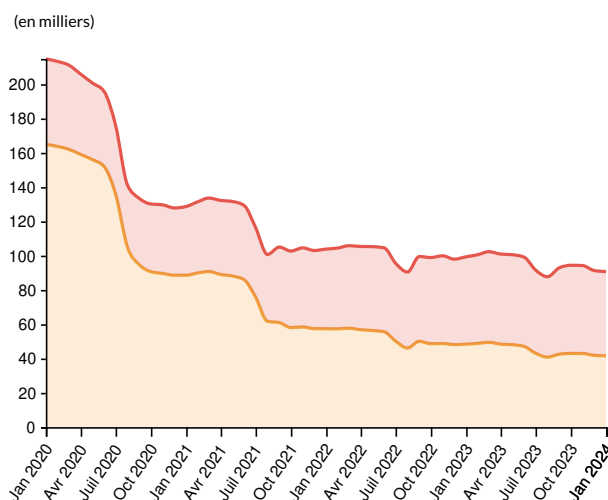

- Contrat de prof. (moins de 26 ans) stocks / Données brutes / France entière
- Contrat de prof. (26 ans ou plus) stocks / Données brutes / France entière

Source : Dares ; Système d'information sur les contrats de professionnalisation

Données : [Contrat de professionnalisation \(moins de 26 ans\) - stocks](#), [Contrat de professionnalisation \(26 ans ou plus\) - stocks](#)

Entrées en contrats de professionnalisation

Entrées en contrats de professionnalisation (cumul annuel)

(en milliers)

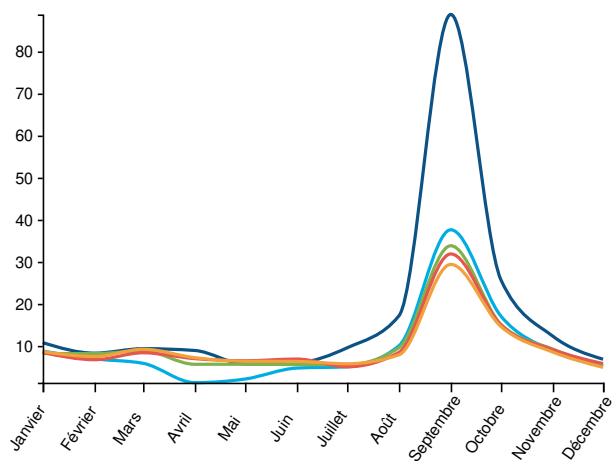

Légende : Contrat de professionnalisation - entrées / Données brutes / France entière

● 2019 ● 2020 ● 2021 ● 2022 ● 2023 ● 2024

Source : Dares ; Système d'information sur les contrats de professionnalisation

Donnée : Contrat de professionnalisation - entrées

(en milliers)

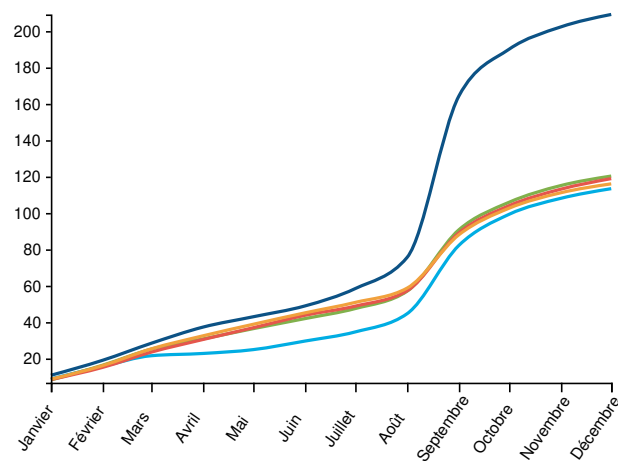

Légende : Contrat de professionnalisation - entrées / Cumul annuel / France entière

● 2019 ● 2020 ● 2021 ● 2022 ● 2023 ● 2024

Source : Dares ; Système d'information sur les contrats de professionnalisation

Donnée : Contrat de professionnalisation - entrées

Contrats de professionnalisation : entrées (France entière)

	Données brutes			Cumul annuel			Glissement annuel du cumul annuel		
	2022	2023	2024	2022	2023	2024	2022	2023	2024
Janvier	8 424	8 633	6 696	8 424	8 633	6 696	3%	2,5%	-22,4%
Février	6 701	7 445	-	15 125	16 078	-	-7,4%	6,3%	-
Mars	8 351	9 194	-	23 476	25 272	-	-6,6%	7,7%	-
Avril	6 953	7 179	-	30 429	32 451	-	-1,1%	6,6%	-
Mai	6 459	6 335	-	36 888	38 786	-	1,4%	5,1%	-
Juin	6 855	6 293	-	43 743	45 079	-	4,3%	3,1%	-
Juillet	5 017	5 731	-	48 760	50 810	-	2,8%	4,2%	-
Août	8 447	7 862	-	57 207	58 672	-	0,4%	2,6%	-
Septembre	31 852	29 358	-	89 059	88 030	-	-1,9%	-1,2%	-
Octobre	14 946	14 585	-	104 005	102 615	-	-1,8%	-1,3%	-
Novembre	9 082	8 508	-	113 087	111 123	-	-1,7%	-1,7%	-
Décembre	5 786	4 871	-	118 873	115 994	-	-1,2%	-2,4%	-

Source : Dares ; Système d'information sur les contrats de professionnalisation

Donnée : Contrat de professionnalisation - entrées

Contrats de professionnalisation (moins de 26 ans) : entrées (France entière)

	Données brutes			Cumul annuel			Glissement annuel du cumul annuel		
	2022	2023	2024	2022	2023	2024	2022	2023	2024
Janvier	3 577	3 308	2 691	3 577	3 308	2 691	-12,1%	-7,5%	-18,7%
Février	2 742	2 954	-	6 319	6 262	-	-22,4%	-0,9%	-
Mars	3 502	3 830	-	9 821	10 092	-	-21,3%	2,8%	-

Avril	2 685	2 739	-	12 506	12 831	-	-16,3 %	2,6 %	-
Mai	2 527	2 480	-	15 033	15 311	-	-13,5 %	1,8 %	-
Juin	2 858	2 503	-	17 891	17 814	-	-9,3 %	-0,4 %	-
Juillet	2 243	2 626	-	20 134	20 440	-	-11 %	1,5 %	-
Août	4 381	3 872	-	24 515	24 312	-	-13,3 %	-0,8 %	-
Septembre	18 867	16 649	-	43 382	40 961	-	-13,2 %	-5,6 %	-
Octobre	7 380	7 100	-	50 762	48 061	-	-12,9 %	-5,3 %	-
Novembre	3 767	3 659	-	54 529	51 720	-	-12,7 %	-5,2 %	-
Décembre	2 545	2 054	-	57 074	53 774	-	-11,8 %	-5,8 %	-

Source : Dares ; Système d'information sur les contrats de professionnalisation

Donnée : Contrat de professionnalisation (moins de 26 ans) - entrées

Contrats de professionnalisation (26 ans ou plus) : entrées (France entière)

	Données brutes			Cumul annuel			Glissement annuel du cumul annuel		
	2022	2023	2024	2022	2023	2024	2022	2023	2024
Janvier	4 847	5 325	4 005	4 847	5 325	4 005	18 %	9,9 %	-24,8 %
Février	3 959	4 491	-	8 806	9 816	-	7,6 %	11,5 %	-
Mars	4 849	5 364	-	13 655	15 180	-	7,8 %	11,2 %	-
Avril	4 268	4 440	-	17 923	19 620	-	13,4 %	9,5 %	-
Mai	3 932	3 855	-	21 855	23 475	-	15 %	7,4 %	-
Juin	3 997	3 790	-	25 852	27 265	-	16,5 %	5,5 %	-
Juillet	2 774	3 105	-	28 626	30 370	-	15,3 %	6,1 %	-
Août	4 066	3 990	-	32 692	34 360	-	13,9 %	5,1 %	-
Septembre	12 985	12 709	-	45 677	47 069	-	11,9 %	3 %	-
Octobre	7 566	7 485	-	53 243	54 554	-	11,9 %	2,5 %	-
Novembre	5 315	4 849	-	58 558	59 403	-	11,3 %	1,4 %	-
Décembre	3 241	2 817	-	61 799	62 220	-	11,2 %	0,7 %	-

Source : Dares ; Système d'information sur les contrats de professionnalisation

Donnée : Contrat de professionnalisation (26 ans ou plus) - entrées

Contrats de professionnalisation : nombre de bénéficiaires (France entière)

	Données brutes					Glissement annuel des données brutes				
	2020	2021	2022	2023	2024	2020	2021	2022	2023	2024
Janvier	214 748	128 671	103 848	99 329	90 711	-8,5 %	-40,1 %	-19,3 %	-4,4 %	-8,7 %
Février	213 270	131 488	104 461	100 602	-	-9,5 %	-38,3 %	-20,6 %	-3,7 %	-
Mars	211 122	133 583	105 817	102 311	-	-10,2 %	-36,7 %	-20,8 %	-3,3 %	-

Avril	205 853	132 226	105 363	100 935	-	-12,4 %	-35,8 %	-20,3 %	-4,2 %	-
Mai	200 784	131 623	105 258	100 566	-	-13,5 %	-34,4 %	-20 %	-4,5 %	-
Juin	195 768	129 281	104 571	99 151	-	-12,6 %	-34 %	-19,1 %	-5,2 %	-
Juillet	175 984	116 412	95 613	91 639	-	-15,8 %	-33,9 %	-17,9 %	-4,2 %	-
Août	141 162	100 693	90 457	87 715	-	-21,6 %	-28,7 %	-10,2 %	-3 %	-
Septembre	133 326	105 020	99 495	92 922	-	-38,6 %	-21,2 %	-5,3 %	-6,6 %	-
Octobre	130 150	102 696	98 922	94 402	-	-40,9 %	-21,1 %	-3,7 %	-4,6 %	-
Novembre	129 629	104 543	99 906	94 224	-	-40,6 %	-19,4 %	-4,4 %	-5,7 %	-
Décembre	127 827	103 004	97 973	91 314	-	-40,7 %	-19,4 %	-4,9 %	-6,8 %	-

Source : Dares ; Système d'information sur les contrats de professionnalisation

Donnée : Contrat de professionnalisation - stocks

Contrats de professionnalisation (moins de 26 ans) : nombre de bénéficiaires (France entière)

	Données brutes					Glissement annuel des données brutes				
	2020	2021	2022	2023	2024	2020	2021	2022	2023	2024
Janvier	164 888	88 594	57 381	48 385	41 594	-9,8 %	-46,3 %	-35,2 %	-15,7 %	-14 %
Février	163 666	89 931	57 322	48 829	-	-10,5 %	-45,1 %	-36,3 %	-14,8 %	-
Mars	162 008	90 703	57 654	49 454	-	-11 %	-44 %	-36,4 %	-14,2 %	-
Avril	159 005	89 035	56 788	48 383	-	-12,1 %	-44 %	-36,2 %	-14,8 %	-
Mai	156 052	88 139	56 364	48 071	-	-12,7 %	-43,5 %	-36,1 %	-14,7 %	-
Juin	151 989	85 989	55 626	47 038	-	-11,6 %	-43,4 %	-35,3 %	-15,4 %	-
Juillet	135 814	75 843	50 174	43 113	-	-14,9 %	-44,2 %	-33,8 %	-14,1 %	-
Août	104 924	61 701	46 117	40 791	-	-22,1 %	-41,2 %	-25,3 %	-11,5 %	-
Septembre	94 668	60 930	50 007	42 521	-	-43,1 %	-35,6 %	-17,9 %	-15 %	-
Octobre	90 637	58 049	48 645	42 983	-	-46,3 %	-36 %	-16,2 %	-11,6 %	-
Novembre	89 602	58 406	48 777	42 910	-	-46,5 %	-34,8 %	-16,5 %	-12 %	-
Décembre	88 573	57 393	48 108	41 871	-	-46,5 %	-35,2 %	-16,2 %	-13 %	-

Source : Dares ; Système d'information sur les contrats de professionnalisation

Donnée : Contrat de professionnalisation (moins de 26 ans) - stocks

Contrats de professionnalisation (26 ans ou plus) : nombre de bénéficiaires (France entière)

	Données brutes					Glissement annuel des données brutes				
	2020	2021	2022	2023	2024	2020	2021	2022	2023	2024
Janvier	49 860	40 077	46 467	50 944	49 117	-4,1 %	-19,6 %	15,9 %	9,6 %	-3,6 %
Février	49 604	41 557	47 139	51 773	-	-5,8 %	-16,2 %	13,4 %	9,8 %	-
Mars	49 114	42 880	48 163	52 857	-	-7,6 %	-12,7 %	12,3 %	9,7 %	-

Avril	46 848	43 191	48 575	52 552	-	-13,3 %	-7,8 %	12,5 %	8,2 %	-
Mai	44 732	43 484	48 894	52 495	-	-16,2 %	-2,8 %	12,4 %	7,4 %	-
Juin	43 779	43 292	48 945	52 113	-	-16 %	-1,1 %	13,1 %	6,5 %	-
Juillet	40 170	40 569	45 439	48 526	-	-18,5 %	1 %	12 %	6,8 %	-
Août	36 238	38 992	44 340	46 924	-	-20,1 %	7,6 %	13,7 %	5,8 %	-
Septembre	38 658	44 090	49 488	50 401	-	-23,9 %	14,1 %	12,2 %	1,8 %	-
Octobre	39 513	44 647	50 277	51 419	-	-23 %	13 %	12,6 %	2,3 %	-
Novembre	40 027	46 137	51 129	51 314	-	-21,3 %	15,3 %	10,8 %	0,4 %	-
Décembre	39 254	45 611	49 865	49 443	-	-21,5 %	16,2 %	9,3 %	-0,8 %	-

Source : Dares ; Système d'information sur les contrats de professionnalisation

Donnée : Contrat de professionnalisation (26 ans ou plus) - stocks

Accompagnement des jeunes en missions locales

Entrées et nombre de bénéficiaires en Parcours contractualisé d'accompagnement vers l'emploi et l'autonomie (Pacea), en Garantie Jeunes (GJ) et en Contrats d'engagement jeune (CEJ) en missions locales

Avertissement

À compter du 1er mars 2022, la Garantie Jeunes (GJ) est remplacée par le Contrat d'engagement jeune (CEJ).

Les jeunes engagés dans une Garantie Jeunes avant le 1er mars 2022 peuvent poursuivre leur accompagnement, d'une durée maximale de 18 mois, jusqu'à son achèvement ou choisir de basculer en CEJ.

Contrairement à la Garantie Jeunes qui s'inscrivait nécessairement dans un Pacea, le CEJ ne peut pas être concomitant avec un Pacea. Ceci entraîne une baisse mécanique des Pacea à compter de la mise en place du CEJ.

L'accompagnement en CEJ peut s'effectuer à France Travail (ex-Pôle emploi) ou en missions locales.

Cette synthèse ne présente que l'accompagnement en missions locales.

L'accompagnement s'effectuant à France Travail est abordé dans la synthèse ciblée sur les contrats d'engagement jeune qui couvre l'ensemble du périmètre de ce dispositif.

En 2023, 209 900 entrées (hors renouvellements) en CEJ et 265 700 entrées en Pacea ont été comptabilisées dans les missions locales depuis le début de l'année

En décembre 2023, 13 100 entrées (hors renouvellements) ont été comptabilisées en CEJ dans les missions locales et 18 600 en Pacea.

Entre janvier et décembre 2023, on compte 209 900 entrées (hors renouvellements) en CEJ et 265 700 entrées en Pacea.

Fin décembre 2023, le nombre de bénéficiaires de CEJ en missions locales s'élève à 124 800, et le nombre de bénéficiaires en Pacea à 228 400.

Entrées en GJ (hors renouvellements), Pacea et CEJ (hors renouvellements) en missions locales

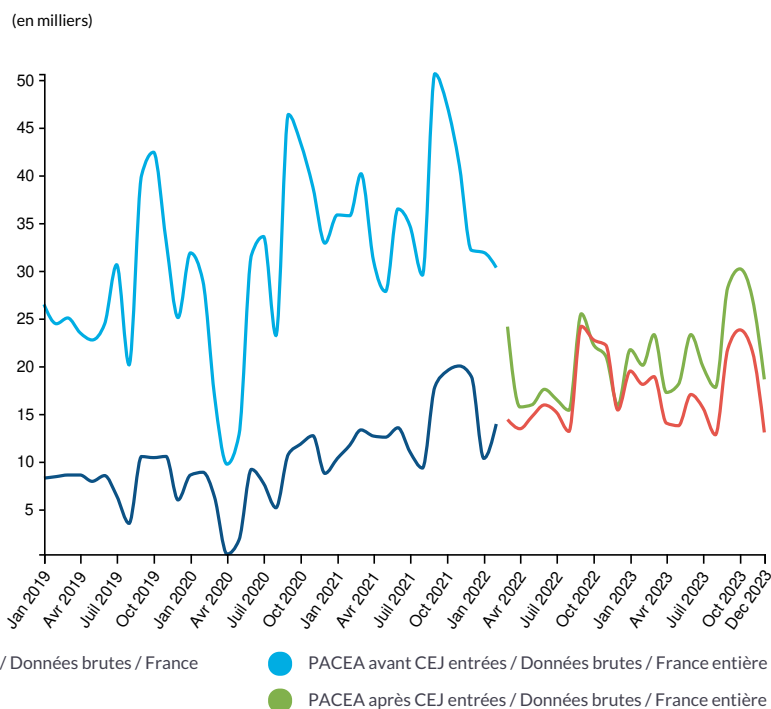

● GJ entrées hors renouvellements / Données brutes / France entière

● PACEA avant CEJ entrées / Données brutes / France entière

● PACEA après CEJ entrées / Données brutes / France entière

● CEJ en missions locales entrées hors renouvellements / Données brutes / France entière

Sources : Système d'information des missions locales (IMILO) ; traitements Dares, Système d'information des missions locales (IMILO)

Données : Garantie jeunes - entrées hors renouvellements, Pacea avant cej - entrées, Pacea après cej - entrées, Contrat d'engagement jeune en missions locales - entrées hors

Nombre de bénéficiaires d'un accompagnement en GJ, Pacea hors GJ ou CEJ en missions locales (cumul)

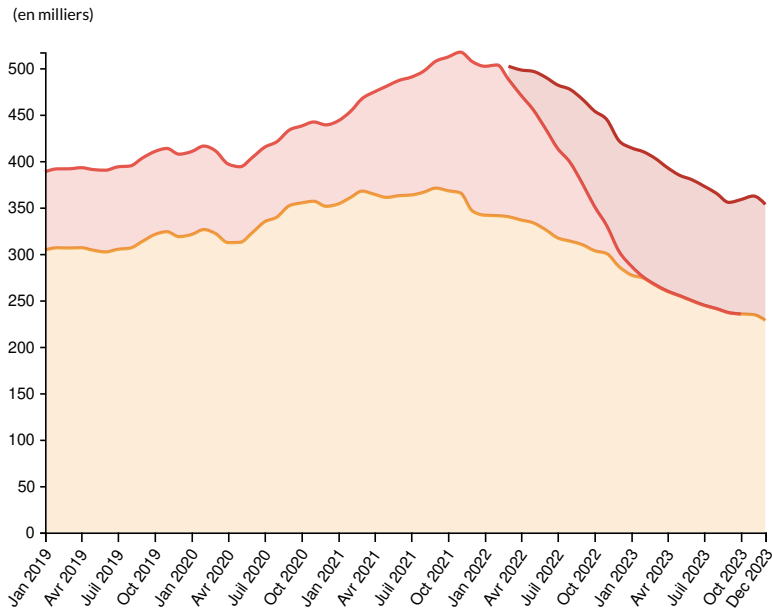

- PACEA hors GJ stocks / Données brutes / France entière
- GJ stocks / Données brutes / France entière
- CEJ en missions locales stocks / Données brutes / France entière

Sources : Dares, Système d'information des missions locales (IMILO) ; traitements Dares

Données : [Pacea hors garantie jeunes - stocks](#), [Garantie jeunes - stocks](#), [Contrat d'engagement jeune en missions locales - stocks](#)

Entrées hors renouvellements et nombre de bénéficiaires d'un CEJ en missions locales

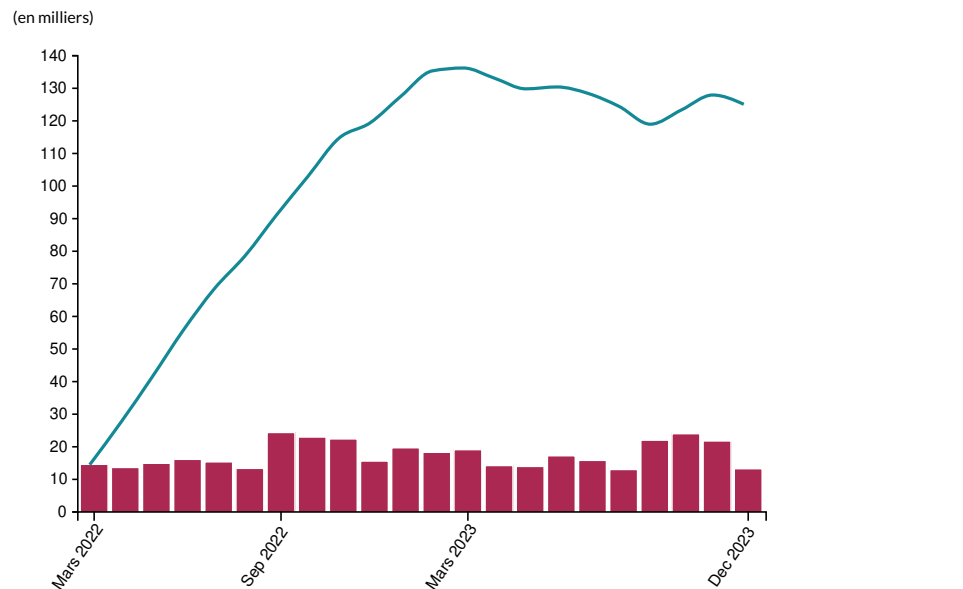

- CEJ en missions locales entrées hors renouvellements / Données brutes / France entière
- CEJ en missions locales stocks / Données brutes / France entière

Sources : Système d'information des missions locales (IMILO), Dares

Données : [Contrat d'engagement jeune en missions locales - entrées hors renouvellements](#), [Contrat d'engagement jeune en missions locales - stocks](#)

Contrats d'engagement jeune en missions locales : entrées hors renouvellements et nombre de bénéficiaires (France entière)

	Contrat d'engagement jeune en missions locales - entrées hors renouvellements				Contrat d'engagement jeune en missions locales - stocks	
	France entière				France entière	
	Données brutes		Cumul annuel		Données brutes	
	2022	2023	2022	2023	2022	2023
Janvier	-	19 483	-	19 483	-	127 387
Février	-	18 090	-	37 573	-	135 099
Mars	14 405	18 900	14 405	56 473	14 249	135 977
Avril	13 440	14 025	27 845	70 498	27 252	132 838
Mai	14 713	13 759	42 558	84 257	41 099	129 583
Juin	15 931	17 027	58 489	101 284	55 464	130 162
Juillet	15 160	15 617	73 649	116 901	68 231	128 182
Août	13 163	12 809	86 812	129 710	78 500	124 176
Septembre	24 170	21 805	110 982	151 515	90 901	118 735
Octobre	22 769	23 800	133 751	175 315	102 651	123 127
Novembre	22 200	21 573	155 951	196 888	114 425	127 694
Décembre	15 406	13 053	171 357	209 941	119 138	124 845

Sources : Système d'information des missions locales (IMILO), Dares

Données : [Contrat d'engagement jeune en missions locales - entrées hors renouvellements](#) , [Contrat d'engagement jeune en missions locales - stocks](#)

Garantie Jeunes : entrées hors renouvellements (France entière)

	Données brutes			Cumul annuel			Glissement annuel du cumul annuel		
	2020	2021	2022	2020	2021	2022	2020	2021	2022
Janvier	8 591	10 326	10 335	8 591	10 326	10 335	4 %	20,2 %	0,1 %
Février	8 879	11 717	13 936	17 470	22 043	24 271	4,7 %	26,2 %	10,1 %
Mars	6 279	13 316	-	23 749	35 359	-	-6,1 %	48,9 %	-
Avril	305	12 672	-	24 054	48 031	-	-29 %	99,7 %	-
Mai	1 793	12 555	-	25 847	60 586	-	-38,2 %	134,4 %	-
Juin	9 182	13 541	-	35 029	74 127	-	-30,4 %	111,6 %	-
Juillet	7 723	11 008	-	42 752	85 135	-	-24,7 %	99,1 %	-
Août	5 162	9 321	-	47 914	94 456	-	-20,5 %	97,1 %	-
Septembre	10 774	17 830	-	58 688	112 286	-	-17,1 %	91,3 %	-
Octobre	11 818	19 471	-	70 506	131 757	-	-13,2 %	86,9 %	-
Novembre	12 710	20 014	-	83 216	151 771	-	-9,3 %	82,4 %	-
Décembre	8 760	18 905	-	91 976	170 676	-	-5,9 %	85,6 %	-

Source : Système d'information des missions locales (IMILO) ; traitements Dares

Donnée : [Garantie jeunes - entrées hors renouvellements](#)

Garantie Jeunes : nombre de bénéficiaires (France entière)

	Données brutes					Glissement annuel des données brutes				
	2019	2020	2021	2022	2023	2019	2020	2021	2022	2023
Janvier	84 183	89 315	89 616	160 379	9 595	10,4%	6,1%	0,3%	79%	-94%
Février	84 994	89 918	92 835	162 287	939	8,5%	5,8%	3,2%	74,8%	-99,4%
Mars	85 342	89 062	99 571	147 836	667	7,6%	4,4%	11,8%	48,5%	-99,5%
Avril	86 173	84 726	110 422	134 382	478	6,9%	-1,7%	30,3%	21,7%	-99,6%
Mai	86 891	81 425	119 725	121 987	331	7,5%	-6,3%	47%	1,9%	-99,7%
Juin	88 055	81 007	124 141	108 749	232	8,4%	-8%	53,2%	-12,4%	-99,8%
Juillet	88 820	80 351	126 901	96 418	123	8,9%	-9,5%	57,9%	-24%	-99,9%
Août	88 449	81 280	130 305	84 971	21	9,2%	-8,1%	60,3%	-34,8%	-100%
Septembre	89 796	81 511	136 728	65 852	14	10,9%	-9,2%	67,7%	-51,8%	-100%
Octobre	89 405	82 771	143 950	47 811	0	8,8%	-7,4%	73,9%	-66,8%	-100%
Novembre	89 706	85 416	151 580	29 921	-	8%	-4,8%	77,5%	-80,3%	-
Décembre	88 854	87 735	160 836	16 514	-	6,7%	-1,3%	83,3%	-89,7%	-

Source : Système d'information des missions locales (IMILO) ; traitements Dares

Donnée : Garantie jeunes - stocks

Pacea avant CEJ : entrées (France entière)

	Données brutes			Cumul annuel			Glissement annuel du cumul annuel		
	2020	2021	2022	2020	2021	2022	2020	2021	2022
Janvier	31 861	35 840	31 905	31 861	35 840	31 905	20,4%	12,5%	-11%
Février	28 909	35 760	30 320	60 770	71 600	62 225	19,4%	17,8%	-13,1%
Mars	16 857	40 154	-	77 627	111 754	-	2,2%	44%	-
Avril	9 730	31 069	-	87 357	142 823	-	-12,2%	63,5%	-
Mai	12 823	27 823	-	100 180	170 646	-	-18%	70,3%	-
Juin	31 637	36 464	-	131 817	207 110	-	-10,1%	57,1%	-
Juillet	33 577	34 684	-	165 394	241 794	-	-6,7%	46,2%	-
Août	23 213	29 537	-	188 607	271 331	-	-4,4%	43,9%	-
Septembre	46 363	50 627	-	234 970	321 958	-	-1%	37%	-
Octobre	43 447	47 384	-	278 417	369 342	-	-0,5%	32,7%	-
Novembre	38 772	41 042	-	317 189	410 384	-	1,4%	29,4%	-
Décembre	32 886	32 140	-	350 075	442 524	-	3,6%	26,4%	-

Source : Système d'information des missions locales (IMILO)

Donnée : Pacea avant cej - entrées

Pacea après CEJ : entrées (France entière)

Données brutes		Cumul annuel	
2022	2023	2022	2023

Janvier	-	21 718	-	21 718
Février	-	20 095	-	41 813
Mars	24 135	23 295	24 135	65 108
Avril	15 723	17 242	39 858	82 350
Mai	15 949	18 097	55 807	100 447
Juin	17 569	23 299	73 376	123 746
Juillet	16 512	19 947	89 888	143 693
Août	15 374	17 772	105 262	161 465
Septembre	25 481	28 263	130 743	189 728
Octobre	22 278	30 189	153 021	219 917
Novembre	21 037	27 133	174 058	247 050
Décembre	15 887	18 614	189 945	265 664

Source : Système d'information des missions locales (IMILO)

Donnée : Pacea après cej - entrées

Pacea hors GJ : nombre de bénéficiaires (France entière)

	Données brutes					Glissement annuel des données brutes				
	2019	2020	2021	2022	2023	2019	2020	2021	2022	2023
Janvier	304 110	320 735	353 643	341 556	277 139	61,6 %	5,5 %	10,3 %	-3,4 %	-18,9 %
Février	306 494	326 109	360 792	341 072	273 692	52,8 %	6,4 %	10,6 %	-5,5 %	-19,8 %
Mars	306 204	321 755	367 470	339 909	266 302	45,1 %	5,1 %	14,2 %	-7,5 %	-21,7 %
Avril	306 570	312 061	364 009	336 369	259 463	39,1 %	1,8 %	16,6 %	-7,6 %	-22,9 %
Mai	303 842	312 332	360 689	333 424	254 723	32,7 %	2,8 %	15,5 %	-7,6 %	-23,6 %
Juin	301 998	322 878	362 571	326 017	249 397	25,6 %	6,9 %	12,3 %	-10,1 %	-23,5 %
Juillet	304 798	334 349	363 259	317 204	244 610	21,3 %	9,7 %	8,6 %	-12,7 %	-22,9 %
Août	306 120	339 533	366 201	313 662	240 982	17,9 %	10,9 %	7,9 %	-14,3 %	-23,2 %
Septembre	313 405	351 812	370 709	309 808	236 628	13,5 %	12,3 %	5,4 %	-16,4 %	-23,6 %
Octobre	320 661	354 778	367 939	303 395	235 237	9,1 %	10,6 %	3,7 %	-17,5 %	-22,5 %
Novembre	323 753	356 547	365 571	300 146	234 539	5,9 %	10,1 %	2,5 %	-17,9 %	-21,9 %
Décembre	318 444	351 120	346 058	286 312	228 381	4 %	10,3 %	-1,4 %	-17,3 %	-20,2 %

Source : Dares

Donnée : Pacea hors garantie jeunes - stocks

Contrats d'engagement jeune (CEJ)

Entrées hors renouvellements et nombre de bénéficiaires d'un Contrat d'engagement jeune (CEJ) mis en oeuvre par France Travail (ex-Pôle emploi) ou les missions locales (ML)

En 2023, 313 500 Contrats d'engagement jeune (hors renouvellements) ont débuté

En décembre 2023, 19 300 entrées (hors renouvellements) ont été comptabilisées en Contrat d'engagement jeune (CEJ) dont 6 300 mis en oeuvre par France Travail (ex-Pôle emploi) et 13 100 mis en oeuvre par les missions locales.

Entre janvier et décembre 2023, on compte 313 500 entrées (hors renouvellements) en CEJ.

Fin décembre 2023, le nombre de bénéficiaires d'un CEJ s'élève à 186 800.

Entrées en CEJ hors renouvellements

(en milliers)

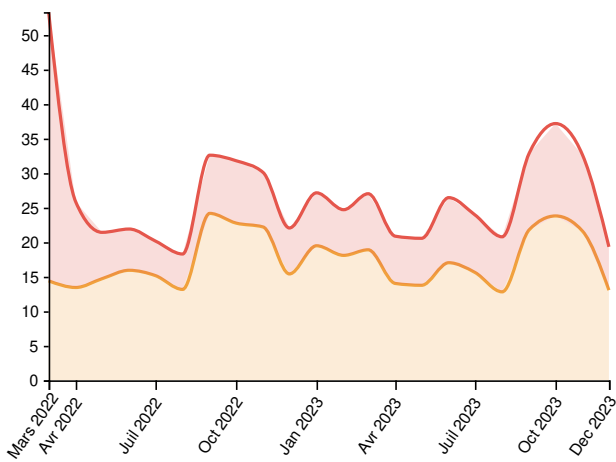

- CEJ en missions locales entrées hors renouvellements / Données brutes / France entière
- CEJ à France Travail entrées hors renouvellements / Données brutes / France entière

Sources : Système d'information des missions locales (IMILO), France Travail (ex-Pôle emploi)

Données : [Contrat d'engagement jeune en missions locales - entrées hors renouvellements](#),
[Contrat d'engagement jeune à France Travail - entrées hors renouvellements](#)

Entrées en CEJ hors renouvellements (cumul annuel)

(en milliers)

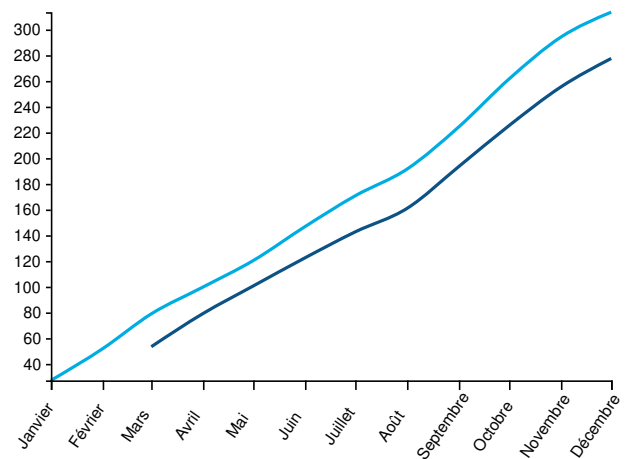

Légende : Cej entrées hors renouvellements / Cumul annuel / France entière

- 2022
- 2023

Source : France Travail (ex-Pôle emploi) et Système d'information des missions locales (IMILO)

Donnée : [Contrat d'engagement jeune - entrées hors renouvellements](#)

Bénéficiaires par structure ayant mis en oeuvre le Contrat d'engagement jeune

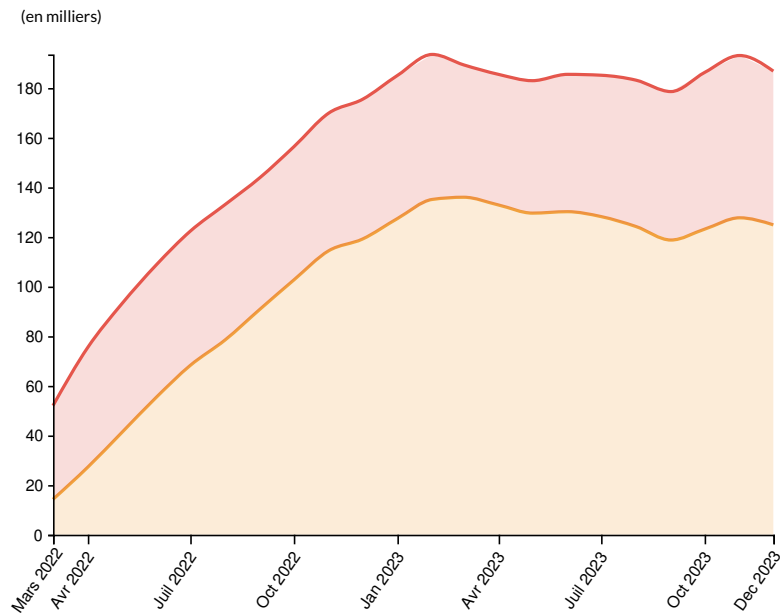

● CEJ en missions locales stocks / Données brutes / France entière ● CEJ à France travail stocks / Données brutes / France entière

Sources : Dares, France Travail (ex-Pôle emploi)

Données : [Contrat d'engagement jeune en missions locales - stocks](#), [Contrat d'engagement jeune à France Travail - stocks](#)

CEJ : entrées hors renouvellements (France entière)

	Contrat d'engagement jeune en missions locales - entrées hors renouvellements				Contrat d'engagement jeune à France Travail - entrées hors renouvellements				Contrat d'engagement jeune - entrées hors renouvellements			
	France entière				France entière				France entière			
	Données brutes		Cumul annuel		Données brutes		Cumul annuel		Données brutes		Cumul annuel	
	2022	2023	2022	2023	2022	2023	2022	2023	2022	2023	2022	2023
Janvier	-	19 483	-	19 483	-	7 664	-	7 664	-	27 147	-	27 147
Février	-	18 090	-	37 573	-	6 614	-	14 278	-	24 704	-	51 851
Mars	14 405	18 900	14 405	56 473	38 908	8 118	38 908	22 396	53 313	27 018	53 313	78 869
Avril	13 440	14 025	27 845	70 498	12 377	6 842	51 285	29 238	25 817	20 867	79 130	99 736
Mai	14 713	13 759	42 558	84 257	6 712	6 803	57 997	36 041	21 425	20 562	100 555	120 298
Juin	15 931	17 027	58 489	101 284	5 975	9 427	63 972	45 468	21 906	26 454	122 461	146 752
Juillet	15 160	15 617	73 649	116 901	5 003	8 330	68 975	53 798	20 163	23 947	142 624	170 699
Août	13 163	12 809	86 812	129 710	5 125	7 972	74 100	61 770	18 288	20 781	160 912	191 480
Septembre	24 170	21 805	110 982	151 515	8 428	11 101	82 528	72 871	32 598	32 906	193 510	224 386
Octobre	22 769	23 800	133 751	175 315	9 030	13 379	91 558	86 250	31 799	37 179	225 309	261 565
Novembre	22 200	21 573	155 951	196 888	7 893	11 008	99 451	97 258	30 093	32 581	255 402	294 146
Décembre	15 406	13 053	171 357	209 941	6 652	6 277	106 103	103 535	22 058	19 330	277 460	313 476

Sources : Système d'information des missions locales (IMILO), France Travail (ex-Pôle emploi), France Travail (ex-Pôle emploi) et Système d'information des missions locales (IMILO)

Données : [Contrat d'engagement jeune en missions locales - entrées hors renouvellements](#), [Contrat d'engagement jeune à France Travail - entrées hors renouvellements](#), [Contrat d'engagement jeune - entrées hors renouvellements](#)

CEJ : nombre de bénéficiaires (France entière)

	Contrat d'engagement jeune en missions locales - stocks		Contrat d'engagement jeune à France travail - stocks		Contrat d'engagement jeune - stocks	
	France entière		France entière		France entière	
	Données brutes		Données brutes		Données brutes	
	2022	2023	2022	2023	2022	2023
Janvier	-	127 387	-	57 673	-	185 060
Février	-	135 099	-	58 431	-	193 530
Mars	14 249	135 977	37 766	53 326	52 015	189 303
Avril	27 252	132 838	48 281	52 637	75 533	185 475
Mai	41 099	129 583	51 856	53 367	92 955	182 950
Juin	55 464	130 162	53 377	55 337	108 841	185 499
Juillet	68 231	128 182	54 095	56 964	122 326	185 146
Août	78 500	124 176	54 566	58 981	133 066	183 157
Septembre	90 901	118 735	53 043	59 826	143 944	178 561
Octobre	102 651	123 127	53 683	63 157	156 334	186 284
Novembre	114 425	127 694	55 472	65 401	169 897	193 095
Décembre	119 138	124 845	56 304	61 957	175 442	186 802

Sources : Dares, France Travail (ex-Pôle emploi), France Travail (ex-Pôle emploi) et Système d'information des missions locales (IMILO)

Données : [Contrat d'engagement jeune en missions locales - stocks](#) , [Contrat d'engagement jeune à France travail - stocks](#) , [Contrat d'engagement jeune - stocks](#)

Emplois francs

Entrées et nombre de bénéficiaires d'un emploi franc

À fin août 2023, 15 700 emplois francs ont commencé depuis le début de l'année, soit une baisse de 7,9 % sur un an

À fin août 2023, 15 700 emplois francs ont commencé depuis le début de l'année, soit une baisse de 7,9 % sur un an.

Fin août 2023, 49 600 personnes bénéficiaient d'un emploi franc, soit un effectif en hausse de 2,3 % sur un an.

Après quatre années consécutives caractérisées par un recours croissant aux emplois francs depuis leur lancement en 2018, les entrées en emploi franc marquent en 2022 un léger recul.

En 2022, 27 200 emplois francs ont ainsi débuté, soit une baisse de 1,2 % par rapport à 2021.

Bénéficiaires d'un emploi franc

(en milliers)

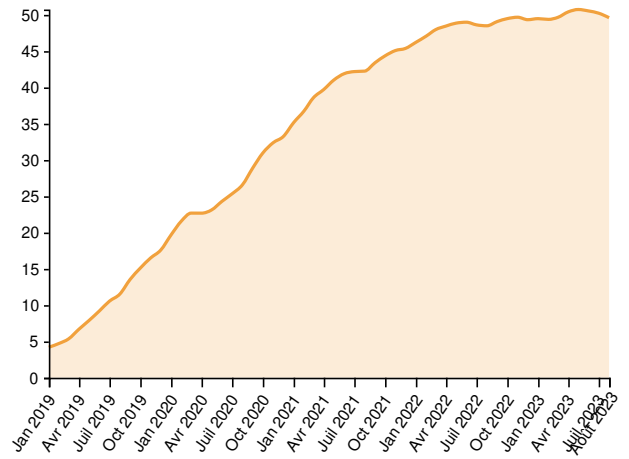

● Emplois francs stocks / Données brutes / France entière

Source : France Travail (ex-Pôle emploi) ; traitement Dares

Donnée : [Emplois francs \(bénéficiaires\)](#)

Entrées en emploi franc

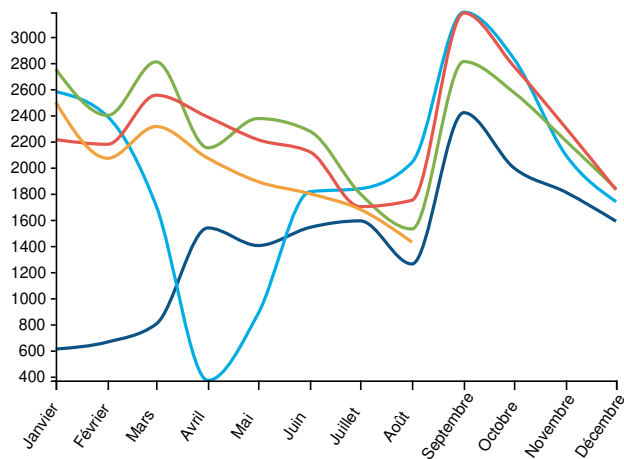

Légende : Emplois francs entrées / Données brutes / France entière

● 2019 ● 2020 ● 2021 ● 2022 ● 2023

Source : France Travail (ex-Pôle emploi) ; traitement Dares

Donnée : [Emplois francs \(entrées\)](#)

Entrées en emploi franc (cumul annuel)

(en milliers)

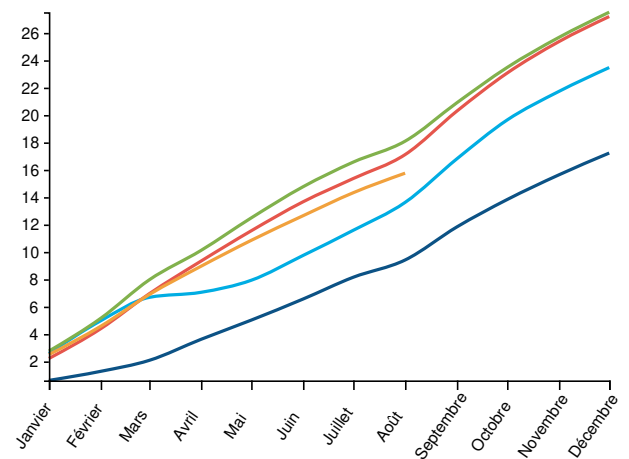

Légende : Emplois francs entrées / Cumul annuel / France entière

● 2019 ● 2020 ● 2021 ● 2022 ● 2023

Source : France Travail (ex-Pôle emploi) ; traitement Dares

Donnée : [Emplois francs \(entrées\)](#)

Emplois francs : entrées (France entière)

	Données brutes				Cumul annuel				Glissement annuel du cumul annuel			
	2020	2021	2022	2023	2020	2021	2022	2023	2020	2021	2022	2023
Janvier	2 580	2 752	2 213	2 499	2 580	2 752	2 213	2 499	323 %	6,7 %	-19,6 %	12,9 %
Février	2 389	2 398	2 177	2 070	4 969	5 150	4 390	4 569	290 %	3,6 %	-14,8 %	4,1 %
Mars	1 707	2 808	2 553	2 313	6 676	7 958	6 943	6 882	221,7 %	19,2 %	-12,8 %	-0,9 %
Avril	370	2 150	2 385	2 070	7 046	10 108	9 328	8 952	95,1 %	43,5 %	-7,7 %	-4 %
Mai	880	2 374	2 212	1 891	7 926	12 482	11 540	10 843	58,1 %	57,5 %	-7,5 %	-6 %
Juin	1 814	2 277	2 119	1 799	9 740	14 759	13 659	12 642	48,6 %	51,5 %	-7,5 %	-7,4 %
Juillet	1 837	1 800	1 700	1 679	11 577	16 559	15 359	14 321	42,1 %	43 %	-7,2 %	-6,8 %
Août	2 038	1 529	1 749	1 428	13 615	18 088	17 108	15 749	44,7 %	32,9 %	-5,4 %	-7,9 %
Septembre	3 188	2 810	3 182	-	16 803	20 898	20 290	-	42,1 %	24,4 %	-2,9 %	-
Octobre	2 831	2 573	2 773	-	19 634	23 471	23 063	-	42 %	19,5 %	-1,7 %	-
Novembre	2 094	2 203	2 302	-	21 728	25 674	25 365	-	39 %	18,2 %	-1,2 %	-
Décembre	1 738	1 837	1 828	-	23 466	27 511	27 193	-	36,3 %	17,2 %	-1,2 %	-

Source : France Travail (ex-Pôle emploi) ; traitement Dares

Donnée : Emplois francs (entrées)

Emplois francs : nombre de bénéficiaires (France entière)

	Données brutes					Glissement annuel des données brutes				
	2019	2020	2021	2022	2023	2019	2020	2021	2022	2023
Janvier	4 202	19 674	35 148	46 212	49 476	-	368,2 %	78,7 %	31,5 %	7,1 %
Février	4 731	21 595	36 748	47 074	49 374	-	356,5 %	70,2 %	28,1 %	4,9 %
Mars	5 349	22 680	38 572	47 960	49 651	-	324 %	70,1 %	24,3 %	3,5 %
Avril	6 686	22 675	39 714	48 456	50 409	2 002,5 %	239,1 %	75,1 %	22 %	4 %
Mai	7 883	23 117	41 017	48 857	50 736	1 073,1 %	193,3 %	77,4 %	19,1 %	3,8 %
Juin	9 203	24 304	41 894	48 985	50 535	765,8 %	164,1 %	72,4 %	16,9 %	3,2 %
Juillet	10 544	25 335	42 181	48 619	50 227	614,4 %	140,3 %	66,5 %	15,3 %	3,3 %
Août	11 521	26 572	42 246	48 494	49 605	540,4 %	130,6 %	59 %	14,8 %	2,3 %
Septembre	13 556	28 903	43 398	49 078	-	468,1 %	113,2 %	50,2 %	13,1 %	-
Octobre	15 095	30 962	44 351	49 480	-	409,1 %	105,1 %	43,2 %	11,6 %	-
Novembre	16 501	32 386	45 082	49 671	-	378,8 %	96,3 %	39,2 %	10,2 %	-
Décembre	17 577	33 226	45 375	49 332	-	370,6 %	89 %	36,6 %	8,7 %	-

Source : France Travail (ex-Pôle emploi) ; traitement Dares

Donnée : Emplois francs (bénéficiaires)

Insertion par l'activité économique (IAE)

Entrées et nombre de bénéficiaires dans un des quatre types de structures de l'insertion par l'activité économique (IAE) suivants : Atelier et chantier d'insertion (ACI), Entreprise d'insertion (EI), Association intermédiaire (AI) et Entreprise de travail temporaire d'insertion (ETTI).

Avertissement

Les entreprises d'insertion par le travail indépendant (EITI), qui comptent très peu d'entrées, ne sont pas couvertes.

En 2023, 173 400 embauches (hors reconductions) en IAE ont été comptabilisées, soit une baisse de 1,2 % sur un an

En 2023, les structures IAE ont embauché un total de 173 400 personnes (hors reconductions), un chiffre en baisse de 1,2 % par rapport à l'année précédente.

Sur l'ensemble de l'année 2022, on compte 175 400 embauches (hors reconductions) dans les structures IAE, soit une baisse de 4 % sur un an.

Fin décembre 2023, on comptabilise 142 800 salariés dans les structures IAE, soit un effectif en baisse de 1,6 % par rapport à fin décembre 2022.

Entrées en IAE hors reconductions

(en milliers)

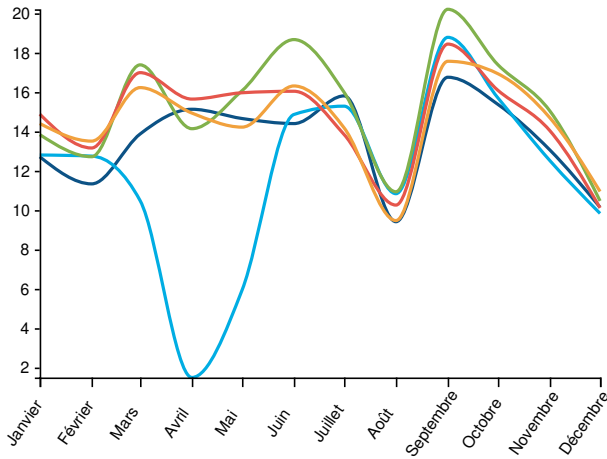

Légende : IAE 1ères entrées / Données brutes / France entière

● 2019 ● 2020 ● 2021 ● 2022 ● 2023

Source : ASP, traitement Dares

Donnée : Insertion par l'activité économique (iae) - 1ères entrées

Entrées en IAE hors reconductions (cumul annuel)

(en milliers)

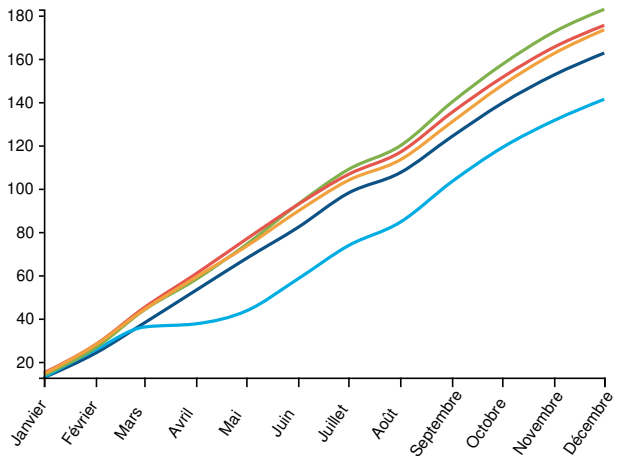

Légende : IAE 1ères entrées / Cumul annuel / France entière

● 2019 ● 2020 ● 2021 ● 2022 ● 2023

Source : ASP, traitement Dares

Donnée : Insertion par l'activité économique (iae) - 1ères entrées

Bénéficiaires par type de structure IAE (cumul)

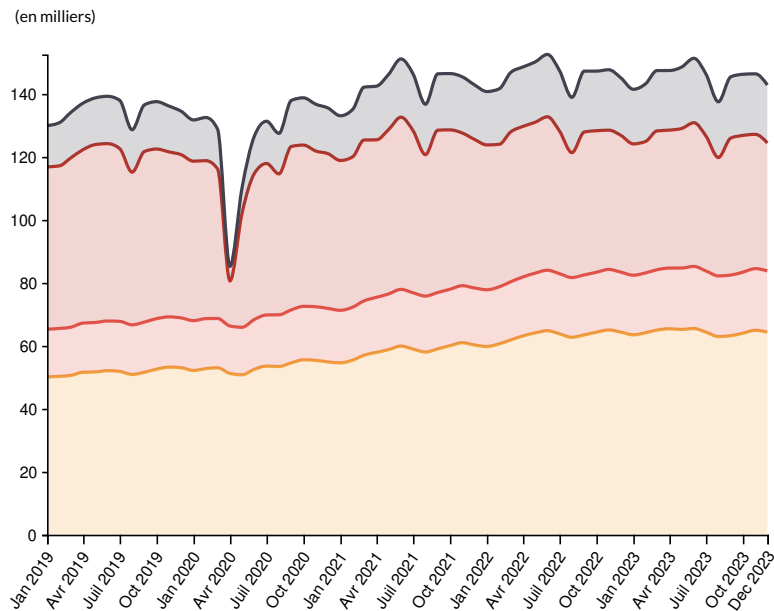

- IAE - ACI stocks / Données brutes / France entière
- IAE - EI stocks / Données brutes / France entière
- IAE - AI stocks / Données brutes / France entière
- IAE - ETTI stocks / Données brutes / France entière

Source : ASP, traitements Dares

Données : lae - ateliers ou chantiers d'insertion (aci) - stocks, lae - entreprise d'insertion (ei) - stocks, lae - association intermédiaire (ai) - stocks, lae - entreprise de travail temporaire d'insertion (etti) - stocks

IAE : entrées hors reconductions (France entière)

	Données brutes			Cumul annuel			Glissement annuel du cumul annuel		
	2021	2022	2023	2021	2022	2023	2021	2022	2023
Janvier	13 836	14 876	14 400	13 836	14 876	14 400	8,1 %	7,5 %	-3,2 %
Février	12 713	13 157	13 506	26 549	28 033	27 906	3,9 %	5,6 %	-0,5 %
Mars	17 381	16 985	16 226	43 930	45 018	44 132	21,9 %	2,5 %	-2 %
Avril	14 137	15 642	14 931	58 067	60 660	59 063	54,8 %	4,5 %	-2,6 %
Mai	16 070	15 964	14 217	74 137	76 624	73 280	70,6 %	3,4 %	-4,4 %
Juin	18 666	16 040	16 309	92 803	92 664	89 589	59,1 %	-0,1 %	-3,3 %
Juillet	15 988	13 841	14 180	108 791	106 505	103 769	47,8 %	-2,1 %	-2,6 %
Août	10 933	10 256	9 469	119 724	116 761	113 238	41,8 %	-2,5 %	-3 %
Septembre	20 206	18 437	17 563	139 930	135 198	130 801	35,6 %	-3,4 %	-3,3 %
Octobre	17 384	16 085	16 929	157 314	151 283	147 730	32,3 %	-3,8 %	-2,3 %
Novembre	15 037	14 035	14 688	172 351	165 318	162 418	31,1 %	-4,1 %	-1,8 %
Décembre	10 466	10 113	10 946	182 817	175 431	173 364	29,4 %	-4 %	-1,2 %

Source : ASP, traitement Dares

Donnée : Insertion par l'activité économique (iae) - 1ères entrées

IAE : nombre de bénéficiaires (France entière)

	Données brutes					Glissement annuel des données brutes				
	2019	2020	2021	2022	2023	2019	2020	2021	2022	2023
Janvier	129 917	131 723	133 046	140 737	141 455	-6,4 %	1,4 %	1 %	5,8 %	0,5 %

Février	130 858	132 495	135 106	141 609	143 246	-4,7 %	1,3 %	2 %	4,8 %	1,2 %
Mars	134 080	128 833	142 122	146 734	147 392	-2,6 %	-3,9 %	10,3 %	3,2 %	0,4 %
Avril	137 071	85 244	142 456	148 546	147 414	-1,3 %	-37,8 %	67,1 %	4,3 %	-0,8 %
Mai	138 707	110 174	146 157	150 098	148 483	-0,1 %	-20,6 %	32,7 %	2,7 %	-1,1 %
Juin	139 226	126 662	151 093	152 523	151 291	-1,9 %	-9 %	19,3 %	0,9 %	-0,8 %
Juillet	137 963	131 310	146 390	147 417	146 305	-0,2 %	-4,8 %	11,5 %	0,7 %	-0,8 %
Août	128 616	127 457	136 705	138 909	137 479	-0,4 %	-0,9 %	7,3 %	1,6 %	-1 %
Septembre	136 528	137 933	146 367	147 219	145 427	0,7 %	1 %	6,1 %	0,6 %	-1,2 %
Octobre	137 520	138 749	146 446	147 227	146 219	0,3 %	0,9 %	5,5 %	0,5 %	-0,7 %
Novembre	136 121	136 702	145 401	147 657	146 360	0,4 %	0,4 %	6,4 %	1,6 %	-0,9 %
Décembre	134 511	135 526	142 891	145 082	142 817	1,4 %	0,8 %	5,4 %	1,5 %	-1,6 %

Source : ASP, traitement Dares

Donnée : Insertion par l'activité économique (iae) - stocks

Contrats aidés - PEC, CUI-CIE et CUI-CAE

Entrées et nombre de bénéficiaires en Parcours emploi compétences (PEC), en Contrat unique d'insertion - Contrat initiative emploi (CUI-CIE) et en Contrat unique d'insertion - Contrat d'accompagnement dans l'emploi (CUI-CAE)

Avertissement

À partir de janvier 2018, les Parcours emploi compétences (PEC) remplacent les CUI-CAE comme contrats aidés pour le secteur non marchand.

À compter de janvier 2018, le recours aux CUI-CIE (contrats aidés pour le secteur marchand) est limité : l'État ne finance les CUI-CIE plus que dans les DROM, seuls les conseils départementaux les financent en métropole.

Cependant depuis l'automne 2020, l'État finance à nouveau des CUI-CIE en métropole pour les moins de 26 ans dans le cadre du plan "1 jeune, 1 solution".

Fin janvier 2024, on dénombre 47 500 bénéficiaires d'un PEC et 16 300 bénéficiaires d'un CUI-CIE

En janvier 2024, 5 700 contrats ont été signés dans le cadre d'un PEC, soit une hausse de 4,5 % sur un an. Le nombre de bénéficiaires d'un PEC s'établit à 47 500 fin janvier 2024 (-4,8 % sur un an).

Au cours de l'année 2023, 62 700 PEC avaient été signés, soit un niveau en baisse de 18,6 % par rapport à celui de 2022 (77 000 contrats).

Pour l'essentiel dans le cadre du plan "1 jeune, 1 solution", en janvier 2024, 1 900 contrats ont été signés en CUI-CIE, soit un effectif en baisse de 26,5 % sur un an.

Le nombre de bénéficiaires d'un CUI-CIE s'établit à 16 300 fin janvier 2024 (-20,4 % sur un an).

En 2023, ce sont 31 900 contrats CUI-CIE qui avaient été signés, après 50 400 en 2022, 80 100 en 2021 et 4 400 en 2020.

Bénéficiaires des contrats PEC, CUI-CIE et CUI-CAE (cumul)

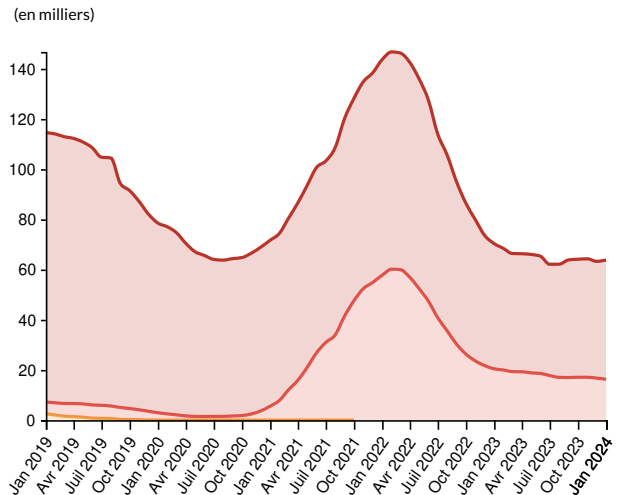

- CUI-CAE stocks / Données brutes / France entière
- CUI-CIE stocks / Données brutes / France entière
- PEC stocks / Données brutes / France entière

Source : ASP ; traitement Dares

Données : Contrat unique d'insertion - contrat d'accompagnement dans l'emploi (cui-cae) - stocks,

Contrat unique d'insertion - contrat initiative emploi (cui-cie) - stocks, Parcours emploi compétences - stocks

Entrées en PEC y compris reconductions

Entrées en PEC y compris reconductions (cumul annuel)

(en milliers)

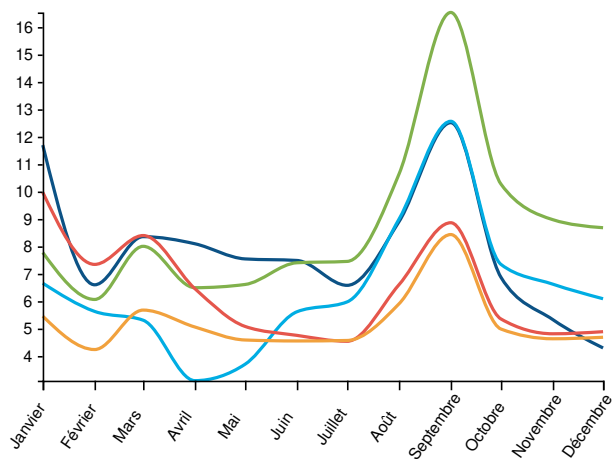

Légende : Pec entrées / Données brutes / France entière

● 2019 ● 2020 ● 2021 ● 2022 ● 2023 ● 2024

Source : ASP ; traitement Dares

Donnée : [Parcours emploi compétences - entrées](#)

(en milliers)

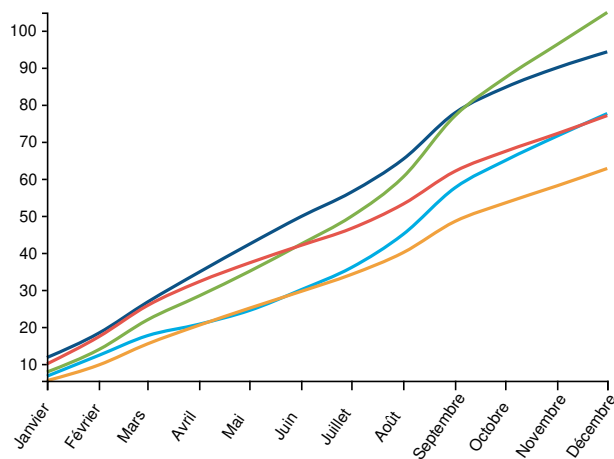

Légende : Pec entrées / Cumul annuel / France entière

● 2019 ● 2020 ● 2021 ● 2022 ● 2023 ● 2024

Source : ASP ; traitement Dares

Donnée : [Parcours emploi compétences - entrées](#)

PEC : entrées y compris reconductions (France entière)

	Données brutes				Cumul annuel				Glissement annuel du cumul annuel			
	2021	2022	2023	2024	2021	2022	2023	2024	2021	2022	2023	2024
Janvier	7 774	9 970	5 452	5 696	7 774	9 970	5 452	5 696	16,8 %	28,2 %	-45,3 %	4,5 %
Février	6 062	7 341	4 235	-	13 836	17 311	9 687	-	12,7 %	25,1 %	-44 %	-
Mars	8 001	8 394	5 674	-	21 837	25 705	15 361	-	24,2 %	17,7 %	-40,2 %	-
Avril	6 491	6 455	5 057	-	28 328	32 160	20 418	-	36,9 %	13,5 %	-36,5 %	-
Mai	6 609	5 078	4 583	-	34 937	37 238	25 001	-	43,3 %	6,6 %	-32,9 %	-
Juin	7 401	4 752	4 548	-	42 338	41 990	29 549	-	41,1 %	-0,8 %	-29,6 %	-
Juillet	7 450	4 536	4 566	-	49 788	46 526	34 115	-	38,4 %	-6,6 %	-26,7 %	-
Août	10 631	6 598	5 901	-	60 419	53 124	40 016	-	34,4 %	-12,1 %	-24,7 %	-
Septembre	16 533	8 861	8 430	-	76 952	61 985	48 446	-	33,8 %	-19,4 %	-21,8 %	-
Octobre	10 270	5 350	4 983	-	87 222	67 335	53 429	-	34,5 %	-22,8 %	-20,7 %	-
Novembre	8 972	4 810	4 628	-	96 194	72 145	58 057	-	34,6 %	-25 %	-19,5 %	-
Décembre	8 679	4 887	4 683	-	104 873	77 032	62 740	-	35,2 %	-26,5 %	-18,6 %	-

Source : ASP ; traitement Dares

Donnée : [Parcours emploi compétences - entrées](#)

PEC : nombre de bénéficiaires (France entière)

	Données brutes					Glissement annuel des données brutes				
	2020	2021	2022	2023	2024	2020	2021	2022	2023	2024
Janvier	75 597	66 128	85 918	49 922	47 542	-29,6 %	-12,5 %	29,9 %	-41,9 %	-4,8 %
Février	74 546	66 619	86 584	48 412	-	-30,4 %	-10,6 %	30 %	-44,1 %	-
Mars	72 647	68 322	86 310	47 076	-	-31,7 %	-6 %	26,3 %	-45,5 %	-

Avril	68 796	70 665	85 656	47 028	-	-34,9%	2,7%	21,2%	-45,1%	-	
Mai	65 643	72 473	83 670	47 220	-	-37,1%	10,4%	15,4%	-43,6%	-	
Juin	64 162	73 879	80 108	46 717	-	-37,4%	15,1%	8,4%	-41,7%	-	
Juillet	62 580	72 324	73 244	44 344	-	-36,7%	15,6%	1,3%	-39,5%	-	
Août	62 279	74 670	70 055	45 092	-	-37%	19,9%	-6,2%	-35,6%	-	
Septembre	62 719	78 793	64 660	46 868	-	-29,7%	25,6%	-17,9%	-27,5%	-	
Octobre	62 938	80 627	60 120	47 027	-	-27,5%	28,1%	-25,4%	-21,8%	-	
Novembre	64 092	82 473	56 300	47 200	-	-22,8%	28,7%	-31,7%	-16,2%	-	
Décembre	65 237	83 524	51 908	46 536	-	-17%	28%	-37,9%	-10,3%	-	

Source : ASP ; traitement Dares

Donnée : Parcours emploi compétences - stocks

Entrées en CUI-CIE y compris reconductions

(en milliers)

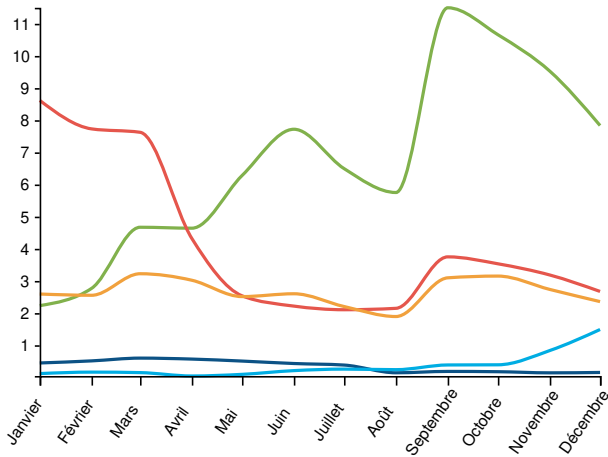

Légende : Cui-cie entrées / Données brutes / France entière

● 2019 ● 2020 ● 2021 ● 2022 ● 2023 ● 2024

Source : ASP ; traitement Dares

Donnée : Contrat unique d'insertion - contrat initiative emploi (cui-cie) - entrées

Entrées en CUI-CIE y compris reconductions (cumul annuel)

(en milliers)

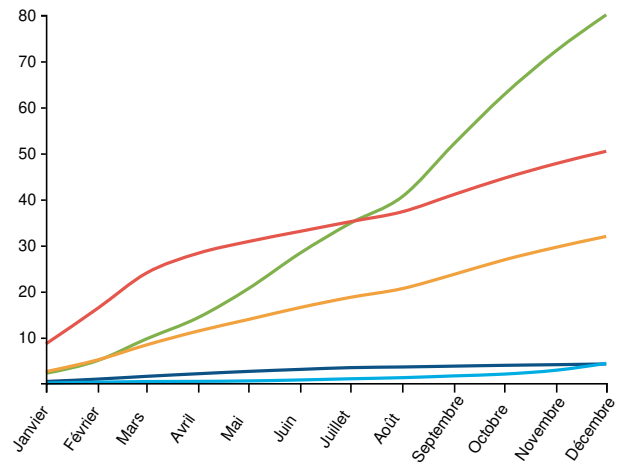

Légende : Cui-cie entrées / Cumul annuel / France entière

● 2019 ● 2020 ● 2021 ● 2022 ● 2023 ● 2024

Source : ASP ; traitement Dares

Donnée : Contrat unique d'insertion - contrat initiative emploi (cui-cie) - entrées

CUI-CIE : entrées y compris reconductions (France entière)

	Données brutes				Cumul annuel				Glissement annuel du cumul annuel			
	2021	2022	2023	2024	2021	2022	2023	2024	2021	2022	2023	2024
Janvier	2 232	8 615	2 593	1 906	2 232	8 615	2 593	1 906	1 791,5%	286%	-69,9%	-26,5%
Février	2 770	7 730	2 554	-	5 002	16 345	5 147	-	1 680,1%	226,8%	-68,5%	-
Mars	4 670	7 624	3 224	-	9 672	23 969	8 371	-	2 154,5%	147,8%	-65,1%	-
Avril	4 641	4 318	3 021	-	14 313	28 287	11 392	-	2 932,4%	97,6%	-59,7%	-
Mai	6 280	2 537	2 513	-	20 593	30 824	13 905	-	3 538,3%	49,7%	-54,9%	-

Juin	7 719	2 217	2 601	-	28 312	33 041	16 506	-	3 548,5 %	16,7 %	-50 %	-	
Juillet	6 494	2 104	2 204	-	34 806	35 145	18 710	-	3 269,4 %	1 %	-46,8 %	-	
Août	5 751	2 148	1 893	-	40 557	37 293	20 603	-	3 085,9 %	-8 %	-44,8 %	-	
Septembre	11 498	3 749	3 097	-	52 055	41 042	23 700	-	3 037,7 %	-21,2 %	-42,3 %	-	
Octobre	10 659	3 533	3 151	-	62 714	44 575	26 851	-	2 959,2 %	-28,9 %	-39,8 %	-	
Novembre	9 524	3 184	2 735	-	72 238	47 759	29 586	-	2 403 %	-33,9 %	-38,1 %	-	
Décembre	7 835	2 673	2 357	-	80 073	50 432	31 943	-	1 730,2 %	-37 %	-36,7 %	-	

Source : ASP ; traitement Dares

Donnée : Contrat unique d'insertion - contrat initiative emploi (cui-cie) - entrées

CUI-CIE : nombre de bénéficiaires (France entière)

	Données brutes					Glissement annuel des données brutes				
	2020	2021	2022	2023	2024	2020	2021	2022	2023	2024
Janvier	2 906	5 525	57 710	20 425	16 263	-37,4 %	90,1 %	944,5 %	-64,6 %	-20,4 %
Février	2 468	7 892	60 113	19 959	-	-49,3 %	219,8 %	661,7 %	-66,8 %	-
Mars	2 093	11 922	59 952	19 319	-	-58,7 %	469,6 %	402,9 %	-67,8 %	-
Avril	1 668	15 793	56 923	19 263	-	-68 %	846,8 %	260,4 %	-66,2 %	-
Mai	1 466	20 853	52 439	18 809	-	-72,3 %	1 322,4 %	151,5 %	-64,1 %	-
Juin	1 424	26 747	47 355	18 586	-	-72,9 %	1 778,3 %	77 %	-60,8 %	-
Juillet	1 456	30 875	40 840	17 749	-	-71,9 %	2 020,5 %	32,3 %	-56,5 %	-
Août	1 468	33 910	35 552	17 040	-	-70,5 %	2 209,9 %	4,8 %	-52,1 %	-
Septembre	1 625	41 482	30 183	16 969	-	-65,7 %	2 452,7 %	-27,2 %	-43,8 %	-
Octobre	1 816	47 508	26 301	17 067	-	-58,4 %	2 516,1 %	-44,6 %	-35,1 %	-
Novembre	2 435	52 383	23 553	17 064	-	-38,4 %	2 051,3 %	-55 %	-27,6 %	-
Décembre	3 631	54 800	21 725	16 728	-	3,8 %	1 409,2 %	-60,4 %	-23 %	-

Source : ASP ; traitement Dares

Donnée : Contrat unique d'insertion - contrat initiative emploi (cui-cie) - stocks