

# Premières Informations

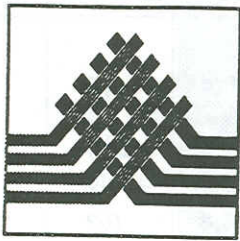

Ministère du Travail, de l'Emploi et de la Formation Professionnelle

DIRECTION  
DE L'ANIMATION DE LA RECHERCHE,  
DES ÉTUDES ET DES STATISTIQUES

DIRECTION DES STATISTIQUES,  
DE L'ÉVALUATION  
ET DE LA RECHERCHE



Numéro 316 - 29 janvier 1993

## LE MARCHÉ DU TRAVAIL EN DECEMBRE 1992

### DEMANDEURS D'EMPLOI INSCRITS A L'ANPE

Unité : Nombre

	DECEMBRE 1992	Variation sur un mois	Variation sur un an
Demandes d'emploi en fin de mois (catégorie 1, CVS) .....	2 978,4	+ 0,2%	+ 5,1%
Part des demandeurs ayant exercé une activité durant le mois .....	9,3%	0,0 point	...
dont : plus de 78 heures dans le mois .....	4,9%	+0,3 point	...
Part des demandeurs n'ayant exercé aucune activité pendant le mois .....	90,7%	...	...

Les demandeurs d'emploi en fin de mois de catégorie 1 sont les personnes inscrites à l'ANPE déclarant être à la recherche d'un emploi à temps plein et à durée indéterminée. Ils sont comptés exhaustivement à partir des fichiers de l'Agence Nationale Pour l'Emploi.

### CHÔMEURS AU SENS DU B.I.T.

Unité : Nombre

	DECEMBRE 1992	Variation sur un mois	Variation sur un an
Chômeurs au sens du B.I.T. (CVS) (*) .....	2 617 000	+ 0,3%	+ 5,6%
Taux de chômage (CVS) (*) .....	10,5%	0,0 point	+0,5 point

Les chômeurs au sens du Bureau International du Travail (B.I.T.) sont les personnes sans emploi, à la recherche d'un emploi et immédiatement disponible. Ils sont comptés par sondage au 1/300<sup>e</sup> lors de l'enquête annuelle sur l'emploi effectuée par l'INSEE en mars. Entre deux enquêtes annuelles, leur nombre est actualisé par l'évolution des DEFM appliquée à leur structure par sexe et âge.

(\*) - Nouvelle série intégrant l'enquête Emploi de mars 1992.

### EMPLOI

Unité : Milliers

	30 SEPT. 1992	Variation sur un trimestre	Variation sur un an
Emploi salarié dans les secteurs marchands non agricoles (CVS) .....	14 242,5	0,0%	- 0,6%
	DECEMBRE 1992	Variation sur un mois	Variation sur un an
Offres d'emploi enregistrées à l'ANPE (catégories 1 + 2 + 3, CVS) .....	88,5	-2,0%	-2,5%

## DEMANDES D'EMPLOI PAR SEXE ET ÂGE

Unité : Milliers

ÉVOLUTION RÉCENTE DES DEMANDES D'EMPLOI	N° de ligne	DECEMBRE 1991	NOVEMBRE 1992	DECEMBRE 1992	Variation sur un mois	Variation sur un an
<b>DONNÉES C.V.S. :</b>						
Demandes d'emploi en fin de mois (catégorie 1) .....	1	2832,8	2971,0	<b>2978,4</b>	0,2	5,1
Demandes d'emploi en fin de mois selon le sexe et l'âge (cat. 1) :						
• Hommes de moins de 25 ans .....	2	289,2	320,3	<b>317,4</b>	-0,9	9,8
• Femmes de moins de 25 ans .....	3	377,8	377,1	<b>377,9</b>	0,2	0,0
• Hommes de 25 à 49 ans .....	4	821,4	922,7	<b>924,4</b>	0,2	12,5
• Femmes de 25 à 49 ans .....	5	962,3	968,1	<b>978,5</b>	1,1	1,7
• Hommes de 50 ans et plus .....	6	212,0	223,0	<b>221,1</b>	-0,9	4,3
• Femmes de 50 ans et plus .....	7	170,1	159,8	<b>159,1</b>	-0,4	-6,5
<b>DONNÉES BRUTES :</b>						
Demandes d'emploi en fin de mois (catégorie 1) .....	8	2918,8	3028,3	<b>3076,0</b>	1,6	5,4
Dont : Demandeurs d'emploi en activité réduite .....	9	...	281,8	<b>285,8</b>	1,4	...
Plus de 78 heures dans le mois .....	10	...	138,4	<b>149,7</b>	8,1	...
Demandes d'emploi en fin de mois selon le sexe et l'âge (cat. 1) :						
• Hommes de moins de 25 ans .....	11	342,0	366,9	<b>377,1</b>	2,8	10,3
• Femmes de moins de 25 ans .....	12	420,1	424,0	<b>420,8</b>	-0,8	0,2
• Hommes de 25 à 49 ans .....	13	840,8	914,1	<b>948,2</b>	3,7	12,8
• Femmes de 25 à 49 ans .....	14	946,7	953,3	<b>962,8</b>	1,0	1,7
• Hommes de 50 ans et plus .....	15	206,4	215,4	<b>215,3</b>	-0,1	4,3
• Femmes de 50 ans et plus .....	16	162,7	154,5	<b>151,9</b>	-1,7	-6,7
Demandes d'emploi de catégorie 2 .....	17	225,4	244,8	<b>247,7</b>	1,2	9,9
Demandes d'emploi de catégorie 3 .....	18	88,6	105,8	<b>104,8</b>	-1,0	18,2
Demandeurs d'emploi indemnisés .....	19	2180,3	2252,6	...	2,8	4,3
Dont : Régime d'assurance .....	20	1677,3	1862,3	...	3,6	11,0
Régime de solidarité .....	21	482,8	390,3	...	-1,2	-19,2

Lignes 1 à 18 : Demandes d'emploi de catégorie 1 à 3 déposées à l'Agence Nationale pour l'Emploi : à durée indéterminée à temps plein (catégorie 1), à durée indéterminée à temps partiel (catégorie 2), à durée déterminée (catégorie 3).  
Lignes 19 à 21 : cette série résulte de l'exploitation a posteriori du Fichier National des Allocataires de l'UNEDIC qui fournit le nombre de personnes ayant perçu une aide au titre du dernier jour d'un mois donné. Les valeurs les plus récentes sont des estimations.

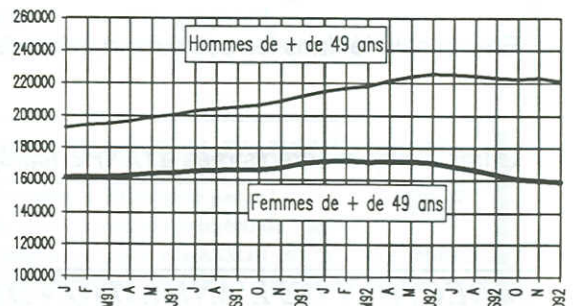
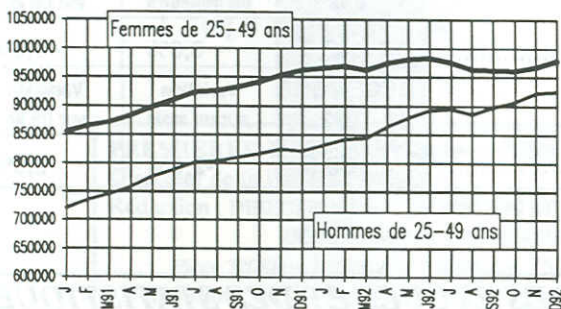
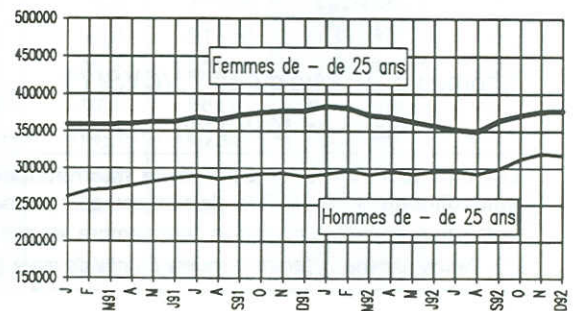
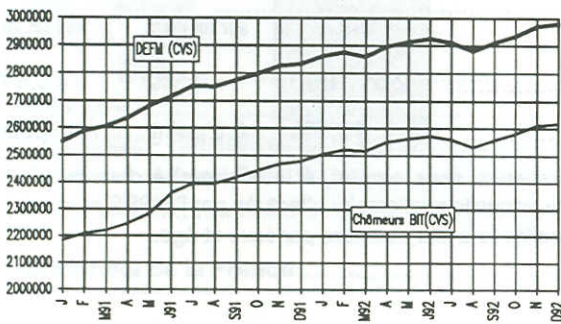

## ENTRÉES A L'ANPE (catégorie 1)

Unité : Nombre

DEMANDES D'EMPLOI ENREGISTRÉES SELON LA RAISON DE LEUR DÉPÔT Données brutes	N° de ligne	DECEMBRE 1991	NOVEMBRE 1992	DECEMBRE 1992		Variation sur un mois	Variation sur un an
				Nombre	Pourcentage		
Licenciement pour cause économique .....	1	43624	47971	50106	14,5	4,5	14,9
Autre licenciement .....	2	33217	35363	34741	10,1	-1,8	4,6
Démission .....	3	19261	22176	17687	5,1	-20,2	-8,2
Fin de contrat à durée déterminée .....	4	125000	146773	129393	37,5	-11,8	3,5
Fin de mission d'intérim .....	5	28598	25578	25681	7,4	0,4	-10,2
Première entrée .....	6	27900	40670	28823	8,4	-29,1	3,3
Reprise d'activité .....	7	21957	25902	22213	6,4	-14,2	1,2
Autres cas .....	8	26757	36365	36261	10,5	-0,3	35,5
<b>Ensemble</b> .....	<b>9</b>	<b>326314</b>	<b>380798</b>	<b>344905</b>	<b>100,0</b>	<b>-9,4</b>	<b>5,7</b>
<b>Ensemble en données C.V.S.</b> .....	<b>10</b>	<b>332400</b>	<b>390300</b>	<b>335200</b>		<b>-14,1</b>	<b>0,8</b>

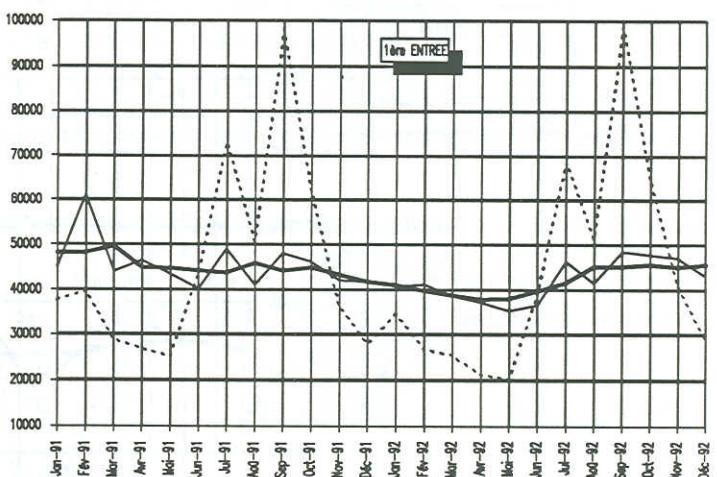
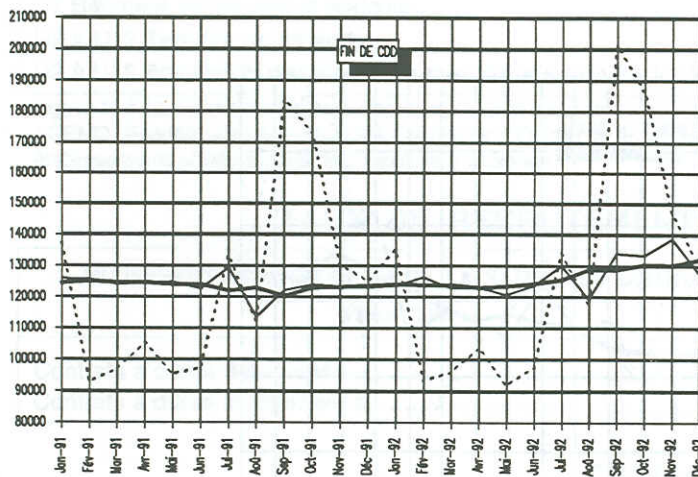
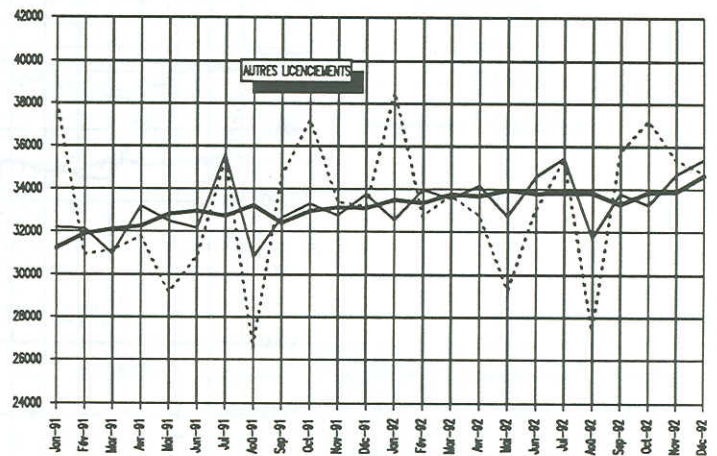
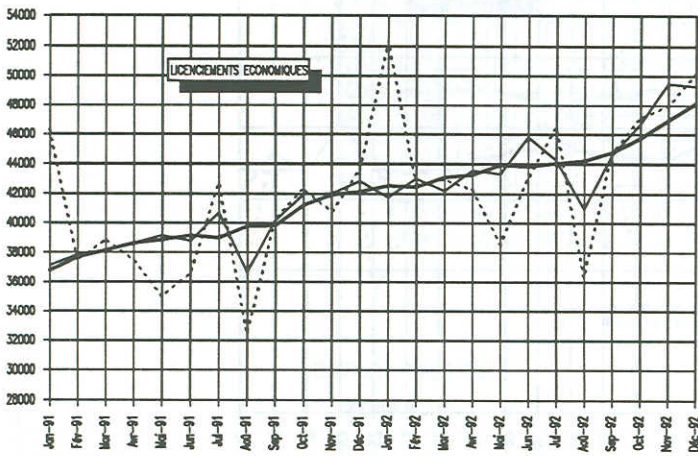

## SORTIES DE L'ANPE (catégorie 1)

Unité : Nombre

RÉPARTITION DES DEMANDES SORTIES SELON LE MOTIF Données brutes	N° de ligne	DECEMBRE 1991	NOVEMBRE 1992	DECEMBRE 1992		Variation sur un mois	Variation sur un an
				Nombre	Pourcentage		
Reprise d'emploi .....	1	110698	145706	102407	34,1	-29,7	-7,5
Entrée en stage .....	2	29271	61647	43012	14,3	-30,2	46,9
Arrêt de recherche (S.N., S.S., retraite) .....	3	27978	31320	31829	10,6	1,6	13,8
<i>dont : Dispense de recherche</i> .....	4	5023	5990	9155	3,0	52,8	82,3
<i>Sécurité sociale</i> .....	5	11952	15242	13043	4,3	-14,4	9,1
Autres motifs de sortie .....	6	139445	127185	123067	41,0	-3,2	-11,7
<i>dont : Absence aux contrôle</i> .....	7	95673	90037	87040	29,0	-3,3	-9,0
<i>Annulation sur inventaire</i> .....	8	23260	7864	12369	4,1	57,3	-46,8
<i>Radiation administrative</i> .....	9	3827	8660	6953	2,3	-19,7	81,7
<b>Ensemble</b> .....	<b>10</b>	<b>307392</b>	<b>365858</b>	<b>300315</b>	<b>100,0</b>	<b>-17,9</b>	<b>-2,3</b>
<b>Ensemble en données CVS</b> .....	<b>11</b>	<b>342700</b>	<b>353600</b>	<b>325200</b>		<b>-8,0</b>	<b>-5,1</b>

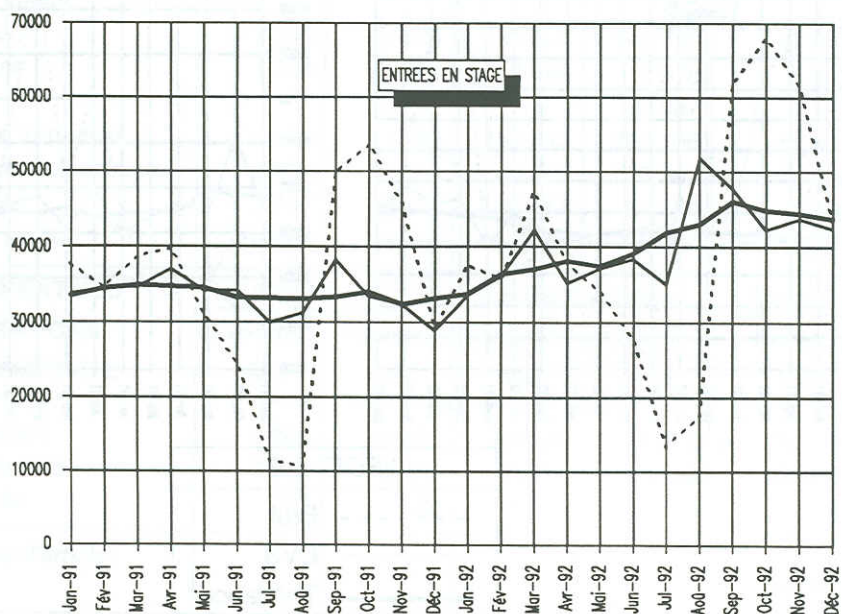
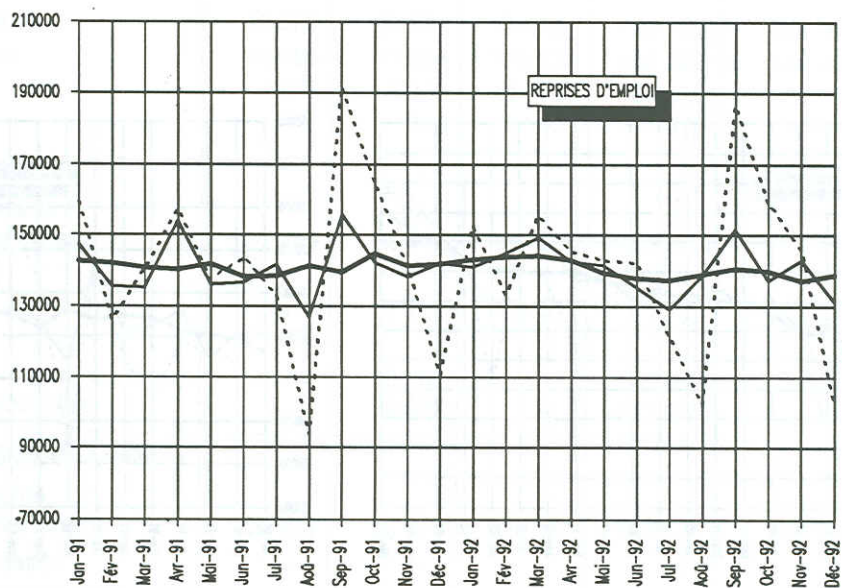

## OFFRES D'EMPLOI DÉPOSÉES A L'ANPE

Unité : Nombre

OFFRES D'EMPLOI DÉPOSÉES A L'ANPE	N° de ligne	DECEMBRE 1991	NOVEMBRE 1992	DECEMBRE 1992	Variation sur un mois	Variation sur un an
Offres d'emploi enregistrées à l'ANPE au cours du mois :						
Catégories 1+2+3, données brutes .....	1	66071	76153	67127	-11,9	1,6
Valeur C.V.S. ....	2	90700	90300	88500	-2,0	-2,5
Catégorie 1 .....	3	37310	29030	25706	-11,4	-31,1
Valeur C.V.S. ....	4	45600	33000	30200	-8,5	-33,8
Catégorie 2 .....	5	7798	12176	8652	-28,9	11,0
Catégorie 3 .....	6	20963	34947	32769	-6,0	56,3
Offres d'emploi en fin de mois (catégorie 1), données brutes .....	7	52398	45290	41464	-8,4	-20,9
Valeur C.V.S. ....	8	58900	49000	46600	-4,9	-20,9
Offres d'emploi satisfaites au cours du mois :						
Catégories 1+2+3, données brutes .....	9	47417	77093	66721	-13,5	40,7
Dont : Catégorie 1 .....	10	25000	25351	22460	-11,4	-10,2

Lignes 1 à 9 : Offres d'emploi de catégories 1 à 3 déposées à l'Agence Nationale pour l'Emploi : à durée indéterminée à temps plein (catégorie 1), à durée indéterminée à temps partiel (catégorie 2), à durée déterminée (catégorie 3).

Ligne 2 : Série corrigée des jours ouvrables à partir d'août 1991.

Lignes 8 et 9 : A compter de juillet 1992, discontinuité de ces séries.

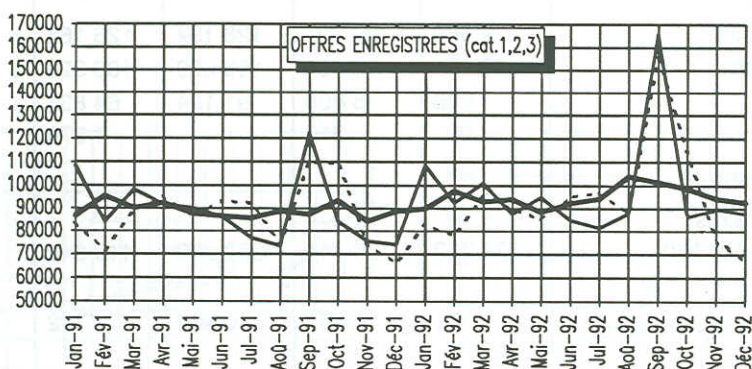

## EMPLOI SALARIÉ

Unité : Milliers

EMPLOI SALARIÉ Valeur C.V.S.	N° de ligne	30 SEPT. 1991	30 JUIN 1992	30 SEPT. 1992	Variation sur un trimestre	Variation sur un an
U2 à U6 Industrie (non compris le bâtiment) .....	11	4 594,0	4 503,0	4 490,5	- 0,3	- 2,3
U7 Bâtiment, génie civil et agricole .....	12	1 259,5	1 226,9	1 212,9	- 1,1	- 3,7
U8 à U13 Tertiaire marchand .....	13	8 478,3	8 505,8	8 539,1	0,4	0,7
U2 à U13 Ensemble des secteurs marchands non agricoles ..	14	14 331,8	14 235,7	14 242,5	0,0	- 0,6

Lignes 10 à 13 : Les séries trimestrielles d'emploi dans les secteurs marchands non agricoles sont établies par l'INSEE à partir de deux indicateurs : l'indicateur ACEMO (Enquête sur l'Activité et les Conditions d'Emploi de la Main-d'oeuvre) du Ministère du Travail et l'indicateur UNEDIC relatif à l'emploi dans les établissements affiliés au régime d'assurance chômage.

## TAUX DE RECRUTEMENT (Établissements de 50 salariés et plus)

Unité : Pourcentage

MOUVEMENTS D'ENTRÉES SELON LA NATURE DU CONTRAT Valeur C.V.S.	N° de ligne	3eme trim. 1991	2eme trim. 1992	3eme trim. 1992	Variation sur un trimestre	Variation sur un an
Contrats à durée déterminée .....	15	4,3	4,4	4,4	0,0	0,1
Contrats à durée indéterminée .....	16	2,1	1,8	1,6	-0,2	-0,5

## CHÔMAGE PARTIEL

Unité : Milliers

CHÔMAGE PARTIEL INDEMNISABLE	N° de ligne	NOVEMBRE 1991	OCTOBRE 1992	NOVEMBRE 1992	Variation sur un mois	Variation sur un an
Journées indemnisables : Données brutes .....	17	900,2	895,3	1404,3(p)	56,9	56,0
Valeur CVS .....	18	873,9	1086,1	1305,5(p)	20,2	49,4

## PRINCIPALES ACTIONS DE LA POLITIQUE DE L'EMPLOI

France métropolitaine

	Flux d'entrée mensuel		Entrées cumulées		Effectif en fin de mois	
	Décemb.	Décemb.	depuis le 1er janvier		Décemb.	Décemb.
	1991	1992	1991	1992	1991	1992
<b>EMPLOI MARCHAND AIDÉ</b>						
<b>Aides à la création d'emploi</b>						
Exo. pour l'embauche d'un 1er salarié	6 497	5 550	70 870	77 165	e 105 000	e 118 000
Exo. pour l'embauche d'un 2è ou 3è sal.	-	404	-	3 703	-	e 2 900
Exo. Jeunes	9 473	8 720	15 399	115 115	12 000	e 104 000
Contrats de retour à l'emploi	8 518	9 213	98 673	101 223	e 88 000	e 103 000
Chômeurs créateurs d'entreprise : <i>bénéficiaires de l'aide</i>	4 171	4 393	43 616	49 337	/	/
Fonds départ. initiative des jeunes : <i>bénéficiaires de l'aide</i>	447	489	5 794	6 002	/	/
<b>Contrats d'alternance</b>						
Contrats d'apprentissage	19 589	20 997	128 184	126 165	e 222 000	e 220 000
Contrats de qualification	13 185	13 954	103 020	103 326	e 146 000	e 147 000
Contrats d'adaptation	7 838	5 808	91 104	64 838	e 66 000	e 47 000
Contrats d'orientation	-	316	-	1 878	-	...
<b>Insertion par l'économie</b>						
Associations intermédiaires : <i>personnes mises à disposition</i>	31 769	38 441	359 209	445 847	18 013	22 235
Entreprises d'insertion : <i>contrats signés</i>	979	1 151	10 405	13 732	3 814	4 998
<b>Emplois familiaux</b>						
<i>placements réalisés</i>	-	19 707	-	145 667	-	...
<i>personnes mises à disposition</i>	-	32 027	-	211 488	-	...
<b>EMPLOI NON MARCHAND AIDÉ</b>						
Contrats Emploi-Solidarité : <i>nouveaux contrats + avenants</i>	35 456	56 615	404 967	558 181	244 557	e 348 000
Contrats locaux d'orientation	-	115	-	291	-	...
<b>STAGES DE FORMATION</b>						
Crédit-Formation des Jeunes : <i>entrées en rémunération</i>	17 240	16 514	163 525	141 709	47 852	e 45 500
Autres stages 16-25 ans	1 734	1 680	7 546	5 976	5 362	e 3 200
PAQUE	-	10 131	-	33 037	-	...
Actions d'insertion et de formation	23 459	34 823	193 242	260 106	e 64 000	e 113 000
Stages de reclassement professionnel	3 237	4 704	45 902	38 502	e 3 000	e 4 700
Stages d'accès à l'emploi	2 793	2 814	32 457	34 100	e 6 000	e 5 400
Stages FNE-Femmes isolées	1 683	1 293	12 217	8 024	e 5 800	e 4 000
<b>ACCOMPAGNEMENT DES RESTRUCTURATIONS et RETRAITS D'ACTIVITÉ</b>						
	Flux d'entrée mensuel		Entrées cumulées		Effectif en fin de mois	
	Novemb.	Novemb.	depuis le 1er janvier		Novemb.	Novemb.
	1991	1992	1991	1992	1991	1992
Conventions de conversion	5 903	10 221	60 123	94 612	e 32 200	e 57 500
Allocations spéciales du FNE	3 599	3 852	35 418	42 422	161 815	162 648
Préretraites progressives	267	529	3 354	4 112	12 382	13 016
Dispensés de recherche d'emploi indemnisés	...	...	...	...	232 966	235 999

## ANCIENNETÉ D'INSCRIPTION

ANCIENNETÉ D'INSCRIPTION	N° de ligne	DECEMBRE 1991	NOVEMBRE 1992	DECEMBRE 1992	Variation sur un mois	Variation sur un an
Ancienneté moyenne des demandes en fin de mois (en jours) .....	1	363	333	<b>333</b>	0 jour	-30 jours
Demandes d'emploi d'un an d'ancienneté ou plus :						
Données brutes .....	2	893081	882414	<b>893461</b>	1,3	0,0
Part dans l'ensemble des demandeurs de catégorie 1 .....	3	30,6	29,1	<b>29,0</b>		
Valeurs CVS .....	4	885,2	876,1	<b>885,6</b>	1,1	0,0
Durée moyenne d'attente des demandes sorties (en jours) .....	5	232	254	<b>251</b>	-3 jours	+19 jours
Taux de satisfaction des demandes déposées (en pourcentage) :						
● au cours du mois .....	6	5,7	7,6	<b>6,2</b>	-1,4	0,5
● au cours des trois derniers mois .....	7	20,9	23,1	<b>20,1</b>	-3,0	-0,8

## DEMANDES D'EMPLOI EN FIN DE MOIS SELON LA QUALIFICATION DES DEMANDEURS

Unité : Nombre

QUALIFICATION DES DEMANDEURS Données brutes	N° de ligne	DECEMBRE 1991	NOVEMBRE 1992	DECEMBRE 1992	Variation sur un mois	Variation sur un an
Manoeuvres .....	8	146911	128148	<b>129241</b>	0,9	-12,0
Ouvriers spécialisés .....	9	396286	372580	<b>381712</b>	2,5	-3,7
Ouvriers qualifiés .....	10	519449	562165	<b>587764</b>	4,6	13,2
Employés non qualifiés .....	11	515965	523461	<b>523294</b>	0,0	1,4
Employés qualifiés .....	12	1043553	1075990	<b>1080775</b>	0,4	3,6
Agents de maîtrise, techniciens .....	13	133174	162121	<b>165141</b>	1,9	24,0
Cadres .....	14	138983	168411	<b>172217</b>	2,3	23,9
Demandes non ventilées .....	15	24457	35406	<b>35860</b>	1,3	46,6
<b>Ensemble</b> .....	16	2918778	3028282	<b>3076004</b>	1,6	5,4

## DEMANDES D'EMPLOI EN FIN DE MOIS DES ÉTRANGERS

Unité : Nombre

DEMANDES D'EMPLOI DES ÉTRANGERS Données brutes	N° de ligne	DECEMBRE 1991	NOVEMBRE 1992	DECEMBRE 1992	Variation sur un mois	Variation sur un an
Étrangers hors CEE .....	17	289657	287483	<b>294401</b>	2,4	1,6
Total étrangers .....	18	357537	359739	<b>368695</b>	2,5	3,1
<b>Ensemble des Demandes d'Emploi en Fin de Mois</b> .....	19	2918778	3028282	<b>3076004</b>	1,6	5,4

## TAUX DE CHÔMAGE A L'ÉTRANGER

Unité : Pourcentage

TAUX DE CHÔMAGE A L'ÉTRANGER	N° de ligne	JUILLET 1992	AOÛT 1992	SEPTEMBRE 1992	OCTOBRE 1992	NOVEMBRE 1992	DECEMBRE 1992
Allemagne (ouest) .....	1	4,6	4,6	4,6	4,8	4,8	4,9
Royaume-Uni .....	2	10,8	11,0	11,1	11,2	11,3	11,9
Italie .....	3	10,2	10,2	10,2	10,2	10,0	9,8
États-Unis .....	4	7,6	7,5	7,4	7,3	7,1	7,2
Canada .....	5	11,6	11,6	11,3	11,2	11,8	11,4
Japon .....	6	2,2	2,2	2,2	2,3	2,3	...
Espagne .....	7	18,1	18,3	18,3	18,8	19,2	19,4

Taux de chômage au sens du BIT harmonisés. Source : Europe : OSCE, autres pays : OCDE

## MARCHÉ DU TRAVAIL : DONNÉES RÉGIONALES

Unité : Nombre

DEMANDES ET OFFRES D'EMPLOI SELON LA RÉGION Données brutes	N° de ligne	OFFRES D'EMPLOI EN FIN DE MOIS			DEMANDES D'EMPLOI EN FIN DE MOIS		
		DECEMBRE 1991	DECEMBRE 1992	Écart en %	DECEMBRE 1991	DECEMBRE 1992	Écart en %
		8	14702	10392	-29,3	517579	564045
9	908	697	-23,2	68957	72190	4,7	
10	1571	1188	-24,4	93460	97356	4,2	
11	1458	924	-36,6	106883	106400	-0,5	
12	1927	1671	-13,3	114112	121202	6,2	
13	900	633	-29,7	71149	70835	-0,4	
14	1278	1135	-11,2	73851	80743	9,3	
15	2819	2180	-22,7	228633	233153	2,0	
16	2462	1467	-40,4	96593	102651	6,3	
17	2743	1379	-49,7	49455	56648	14,5	
18	1126	948	-15,8	44488	47584	7,0	
19	1657	1450	-12,5	169963	177041	4,2	
20	1672	1640	-1,9	142089	141755	-0,2	
21	1104	1085	-1,7	88736	88985	0,3	
22	2208	2193	-0,7	160612	166347	3,6	
23	2007	1906	-5,0	119306	125454	5,2	
24	618	591	-4,4	31130	31318	0,6	
25	4694	3611	-23,1	252210	286588	13,6	
26	911	819	-10,1	68161	63774	-6,4	
27	1558	1328	-14,8	146207	148520	1,6	
28	3913	4034	3,1	262285	280659	7,0	
29	162	193	19,1	12919	12756	-1,3	
30	52398	41464	-20,9	2918778	3076004	5,4	

(p) = Nombre provisoire  
(e) = Nombre estimér = Nombre rectifié  
... = Résultat non disponible/ = Chiffre non significatif  
- = Résultat nul

PREMIÈRES INFORMATIONS – ISSN 0298-430 X  
 Directeur de la Publication : N...  
 Rédaction : DIRECTION DE L'ANIMATION DE LA RECHERCHE,  
 DES ÉTUDES ET DES STATISTIQUES  
 Pièce 3208B – 1, place de Fontenoy, 75700 PARIS.  
 Téléphone : 16 (1) 40 56 51 62 – Fax : 16 (1) 40 56 73 42.

## TARIF ET CONDITION D'ABONNEMENT :

Premières Informations (50 numéros par an) **500 F**  
 L'abonnement part du premier numéro de l'année.  
 A souscrire auprès de : SPPIF-MASSON, BP 22, 41354 VINEUIL.  
 Téléphone : (16) 54 43 89 94 – Fax : (16) 54 42 31 11.



## L'EVOLUTION RECENTE DU MARCHE DU TRAVAIL

Fin décembre 1992, le nombre de demandeurs d'emploi de catégorie 1 est de 2.978.400 en données C.V.S. et de 3.076.004 en données brutes. Ainsi la progression du chômage en décembre, mesuré par les DEFM, est de 0,2 %, sensiblement plus faible que les mois précédents.

Le nombre de chômeurs au sens du B.I.T. est de 2.617.000 et le taux de chômage de 10,5 %.

Contrairement à la tendance des derniers mois, le chômage des femmes s'aggrave et celui des hommes diminue. Pour les hommes de moins de 25 ans et ceux de plus de 50 ans, il baisse même de 0,9 %. C'est pour les femmes adultes que la progression est la plus forte (+ 1,1 %).

En décembre 1992, les entrées et les sorties de l'ANPE ont été, en données brutes comme en données C.V.S., moins nombreuses qu'en novembre.

Les entrées consécutives à un licenciement économique restent sur une tendance à la hausse (+ 14,9 % en glissement annuel). Comme précédemment ce sont les hommes de 25 à 49 ans qui sont le plus touchés (la progression annuelle est de 26 % et 44 % des licenciements les concernent maintenant).

Les entrées faisant suite à une fin de contrat à durée déterminée au contraire marquent le pas (+ 3,5 % en glissement annuel) notamment pour les jeunes de moins de 25 ans pour lesquels elles sont inférieures de 1 % à l'an dernier).

En décembre, c'est en provenance du B.T.P. et des services non marchands que la progression des entrées est la plus forte (+ 11 % et + 13 % sur un an).

Les sorties de l'ANPE pour reprise d'emploi sont toujours à un niveau insuffisant. Elles sont en baisse de 7,5 % en glissement annuel (- 19 % pour les jeunes de moins de 25 ans). En l'absence des Contrats Emploi Solidarité elles seraient en baisse annuelle de 20 % environ.

6.900 radiations administratives ont été prononcées en décembre 1992 dont 5.400 pour non réponse à convocation.

Le nombre de chômeurs de longue durée est de 885.600 en données C.V.S. soit une augmentation de 1,1 % sur un mois.

Cette augmentation, qui succède à une baisse de plusieurs mois, est liée à la transition entre le programme "900.000 C.L.D." en vigueur jusqu'à fin octobre et la mise en place complète du programme permanent d'intervention de l'ANPE. Le nombre de C.L.D. ayant trouvé un Contrat Emploi Solidarité est réduit par rapport à octobre.

88.500 offres d'emploi de catégorie 1, 2 ou 3 ont été enregistrées au cours du mois de décembre (données C.V.S.), soit 2 % de moins qu'en novembre à cause de la baisse des Contrats Emploi Solidarité (12.700 contre 18.400).